

2 Visuel #2
Ech :

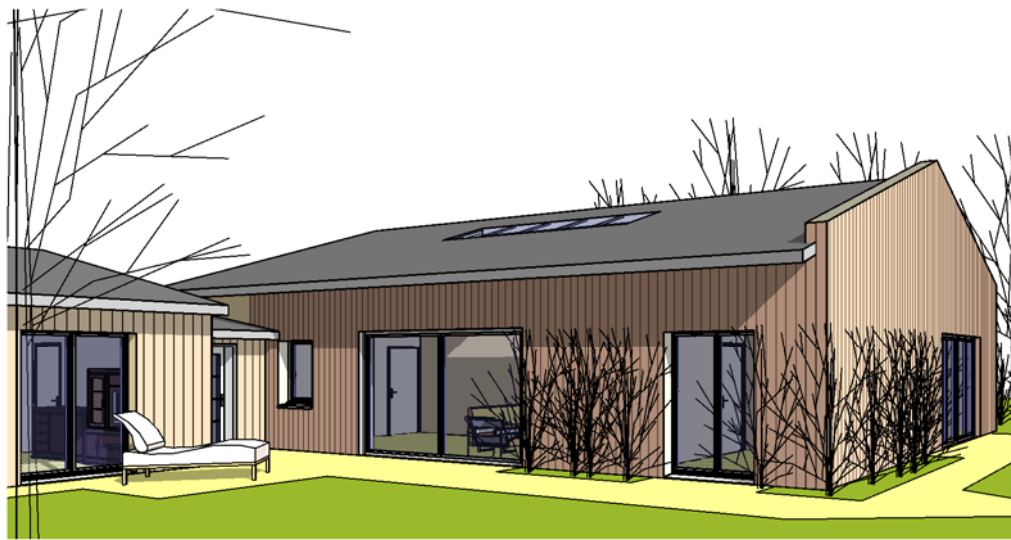
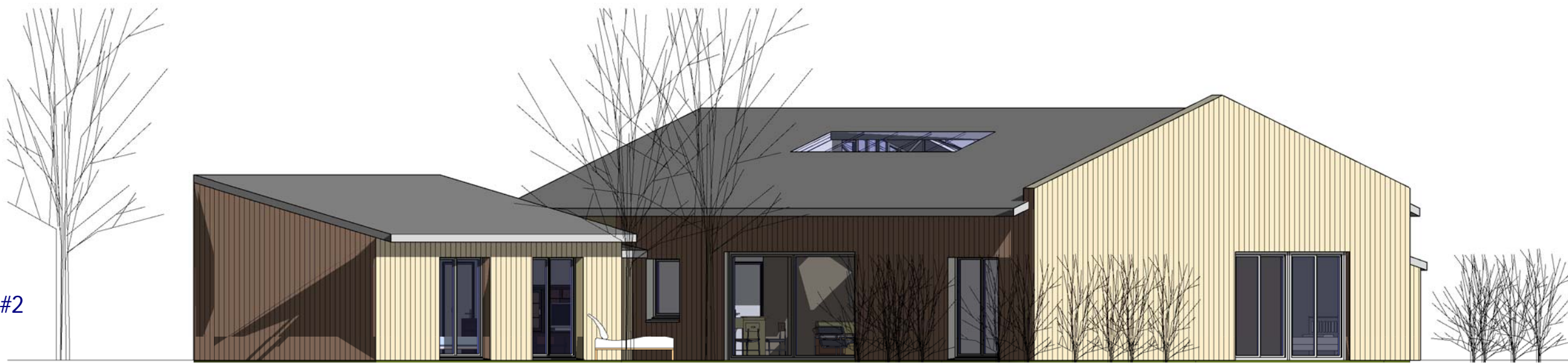

3 Visuel #1
Ech :

Nomenclature des pièces		
N#	Nom	SHaB
Rez-de-chaussée		
1	Entrée	6.42 m ²
2	Séjour	62.51 m ²
3	Cuisine	8.80 m ²
4	BiB-Multimédia	19.18 m ²
5	Suite parentale	20.67 m ²
6	CH.1	11.74 m ²
7	CH.2	10.75 m ²
8	CH.3	10.75 m ²
9	SDB.1	6.68 m ²
10	Dressing 1	1.95 m ²
11	Dressing 2	1.86 m ²
12	Cellier	4.69 m ²

Nomenclature des pièces		
N#	Nom	SHaB
13	WC.1	1.57 m ²
14	Dgt.1	4.41 m ²
15	Lavabo	2.53 m ²
16	WC.2	1.80 m ²
17	SDB.2	2.08 m ²
18	PL.2	1.06 m ²
19	PL.3	1.06 m ²
20	Dgt.2	5.73 m ²
		186.27 m ²
Mezzanine		
21	CH.4	8.26 m ²
		8.26 m ²
Total:		194.53 m ²

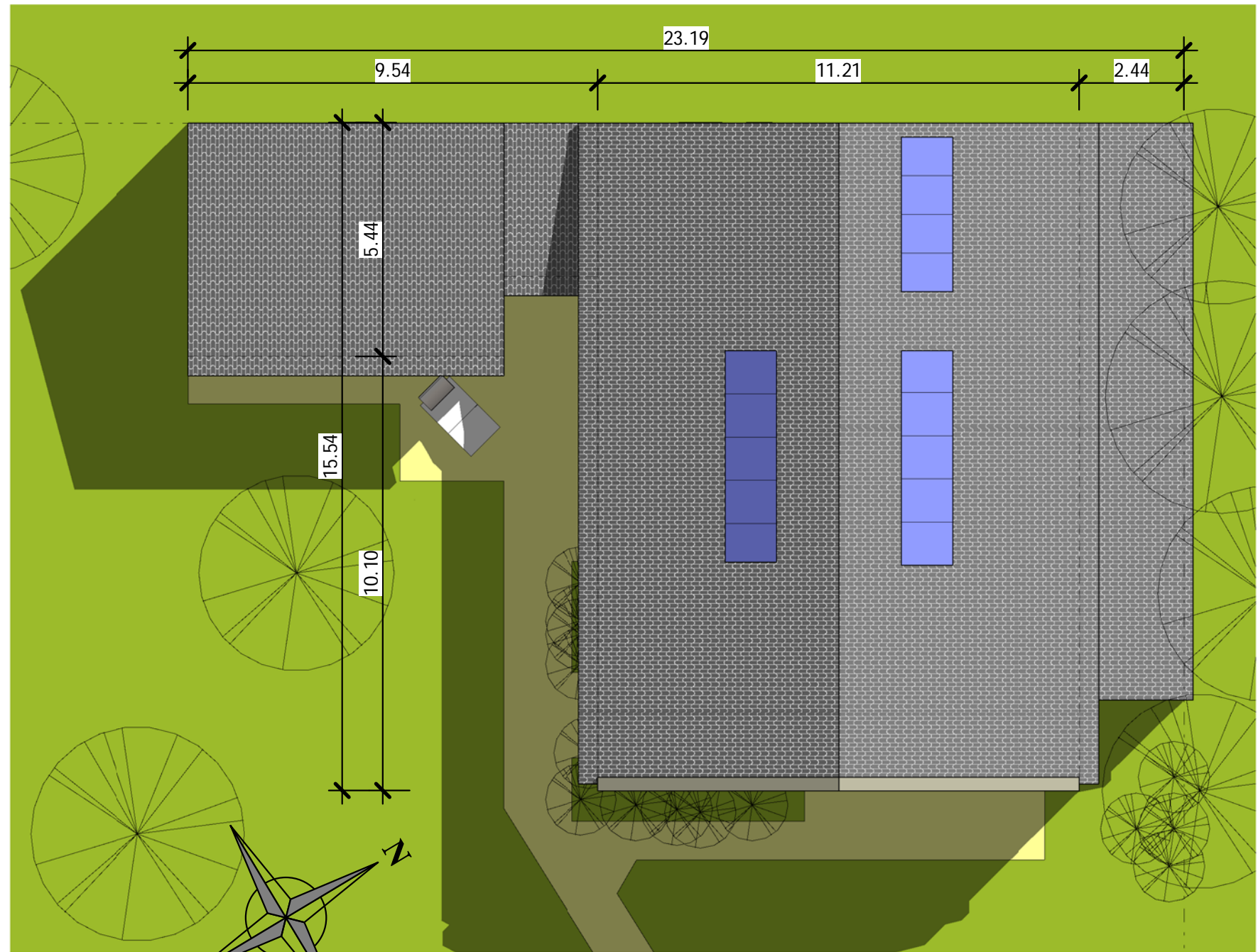

1 Plan Masse
Ech : 1 : 125

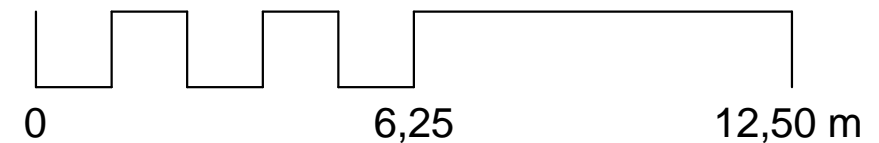

Plan de masse

Habitables : 194.50m²

Ref_LF_12215

Ref# :	A100
Date :	
Dessiné par :	Auteur
Vérifié par :	Vérificateur
Echelle	
1 : 125	

Nota Bene:
Ce plan de concept est adaptable suivant la demande particulière du client.
Contactez - Nous <http://www.realcrea.fr/contact>

Conformément aux lois n°57-298 11/3/1957 et n°85-660 du 3/7/1985, le client s'interdit de procéder à toute copie, autre que celles autorisées dans le cadre d'utilisation personnelle

Consultant
@

02/04/2012 09:15:10



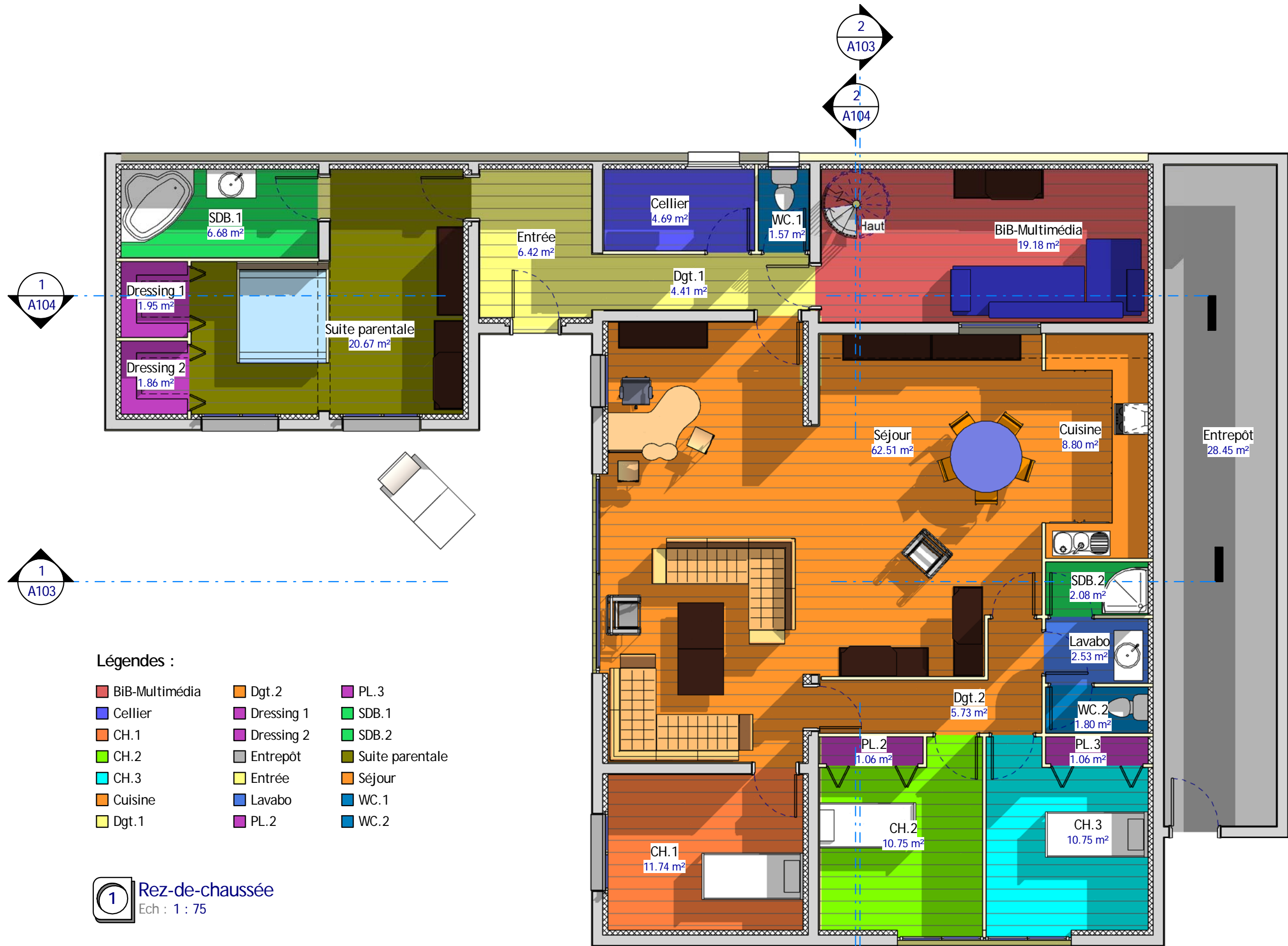

Légendes :

- | | | |
|---|--|--|
| ■ BiB-Multimédia | ■ Dgt. 2 | ■ PL. 3 |
| ■ Cellier | ■ Dressing 1 | ■ SDB. 1 |
| ■ CH. 1 | ■ Dressing 2 | ■ SDB. 2 |
| ■ CH. 2 | ■ Entrepôt | ■ Suite parentale |
| ■ CH. 3 | ■ Entrée | ■ Séjour |
| ■ Cuisine | ■ Lavabo | ■ WC. 1 |
| ■ Dgt. 1 | ■ PL. 2 | ■ WC. 2 |

1 Rez-de-chaussée
Ech : 1 : 75

Plan Rez-de-chaussée

Habitables : 194.50m²

Nota Bene:
Ce plan de concept est adaptable suivant la demande particulière du client.
Contactez - Nous <http://www.realcrea.fr/contact>

Ref# :	A101
Date :	
Dessiné par :	Auteur
Vérifié par :	Vérificateur
Echelle	1 : 75

Ref_LF_12215

1
A104

1
A103

2
A103
2
A104

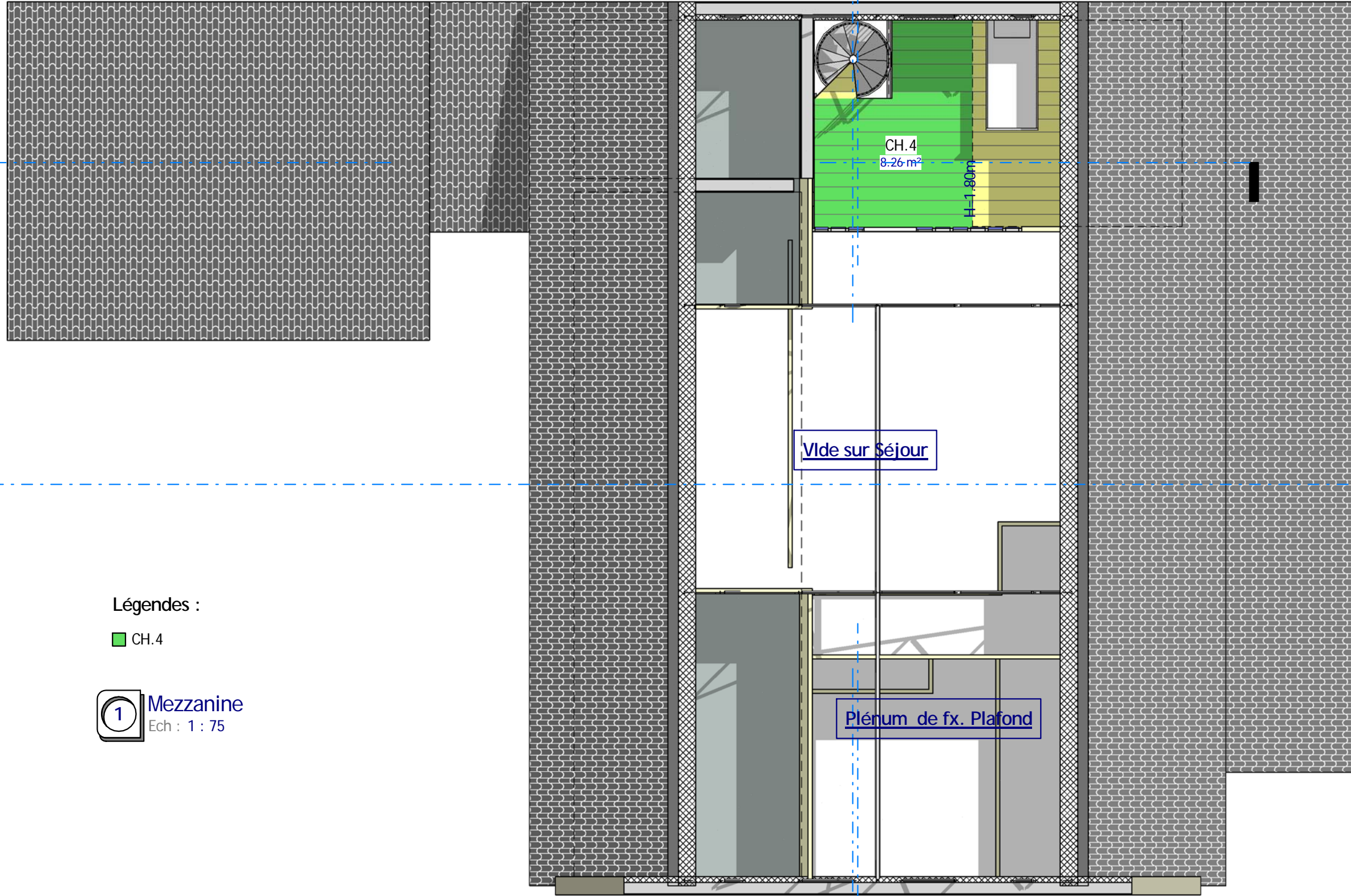

Légendes :

■ CH.4

1 Mezzanine
Ech : 1 : 75

Plan Mezzanine

Habitables : 194.50m²

Nota Bene:
Ce plan de concept est adaptable suivant la demande particulière du client.
Contactez - Nous <http://www.realcrea.fr/contact>



Conformément aux lois n°57-298 11/3/1957 et n°85-660 du 3/7/1985, le client s'interdit de procéder à toute copie, autre que celles autorisées dans le cadre d'utilisation personnelle

02/04/2012 09:15:33

Ref# :

Date :

Dessiné par :

Vérifié par :

Auteur

Vérificateur

A102

Echelle

1 : 75



2 Coupe 2
Ech : 1 : 75

Légendes :

- BiB-Multimédia
- CH.2
- CH.4
- Dgt.2
- PL.2
- Séjour

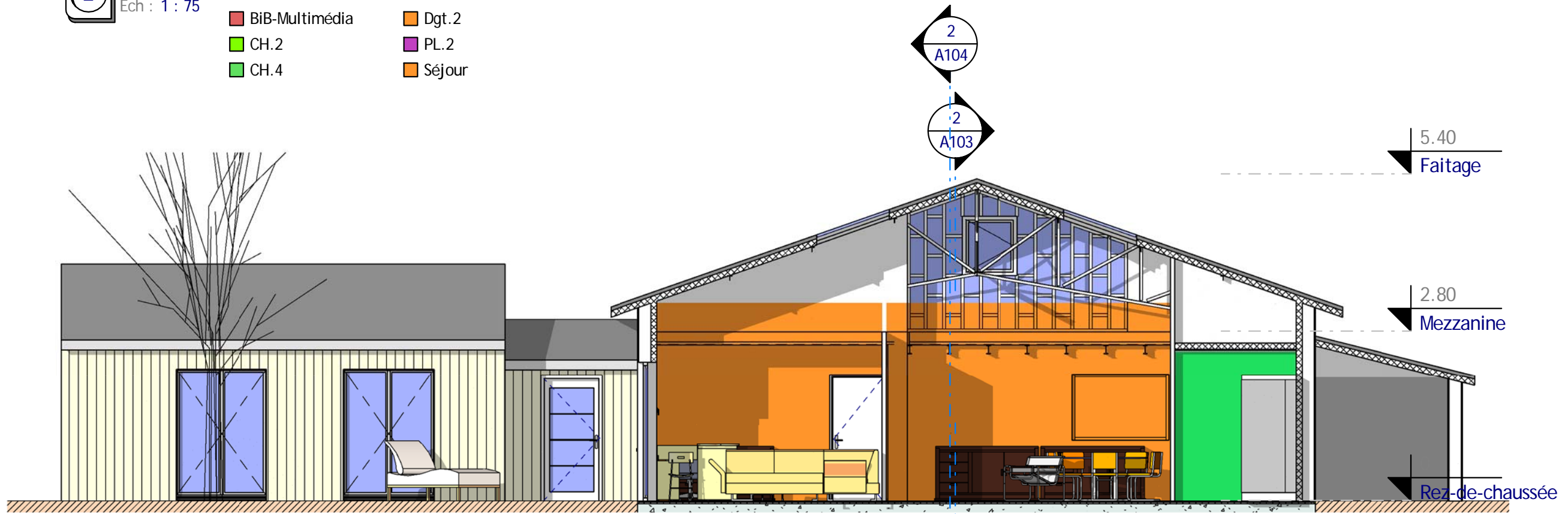

1 Coupe 1
Ech : 1 : 75

Légendes :

- Entrepôt
- SDB.2
- Séjour

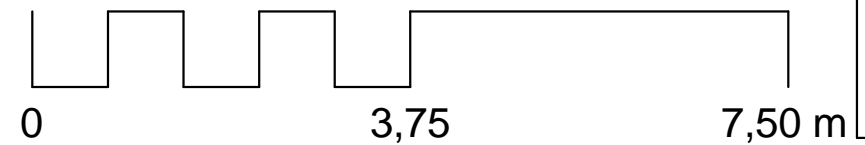

Coupes 1 & 2

Habitables : 194.50m²

Ref_LF_12215

A103

Ref# :	Auteur
Date :	Vérificateur
Dessiné par :	
Vérifié par :	

Echelle

1 : 75

Nota Bene:
Ce plan de concept est adaptable suivant la demande particulière du client.
Contactez - Nous <http://www.realcrea.fr/contact>

Conformément aux lois n°57-298 11/3/1957 et n°85-660 du 3/7/1985, le client s'interdit de procéder à toute copie, autre que celles autorisées dans le cadre d'utilisation personnelle



02/04/2012 09:15:51

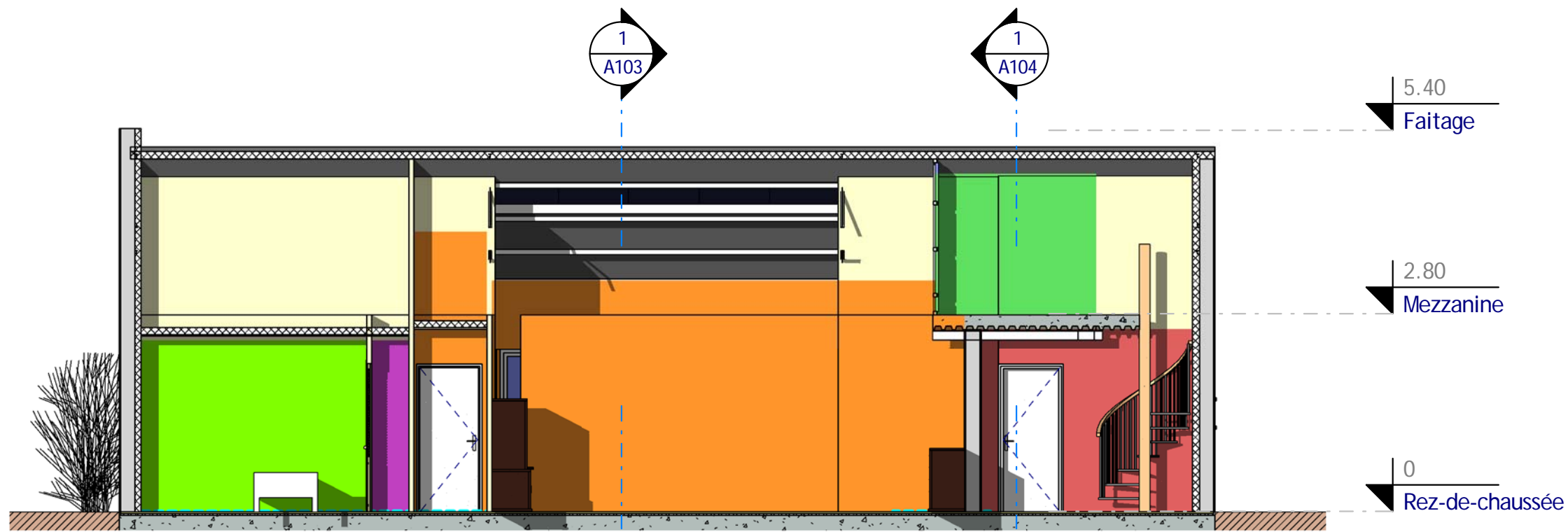

2 Coupe 4
Ech : 1 : 75

- Légendes :**
- BiB-Multimédia
 - CH.2
 - Dgt.2
 - PL.2
 - Séjour

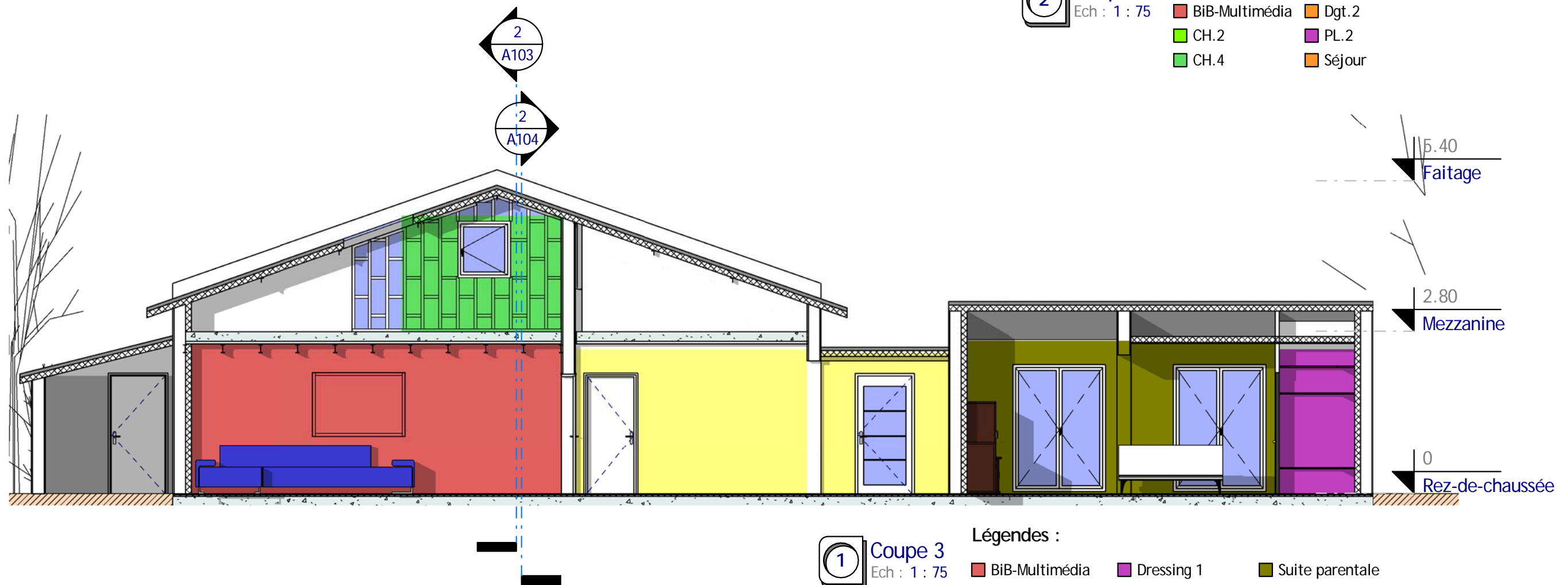

1 Coupe 3
Ech : 1 : 75

- Légendes :**
- BiB-Multimédia
 - CH.4
 - Dgt.1
 - Dressing 1
 - Entrepôt
 - Suite parentale
 - Entrée

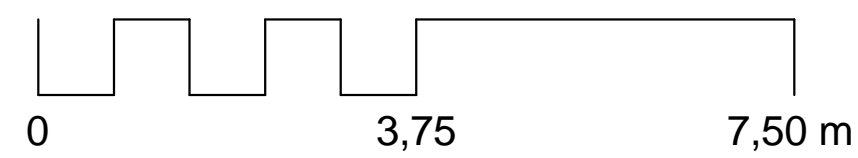

Coupes 3 & 4	
Ref# :	A104
Date :	Auteur
Dessiné par :	Vérificateur
Vérifié par :	Echelle
1 : 75	

Habitable : 194.50m²

Ref_LF_12215

Nota Bene:
Ce plan de concept est adaptable suivant la demande particulière du client.
Contactez - Nous <http://www.realcrea.fr/contact>

Conformément aux lois n°57-298 11/3/1957 et n°85-660 du 3/7/1985, le client s'interdit de procéder à toute copie, autre que celles autorisées dans le cadre d'utilisation personnelle

@ Consultant

02/04/2012 09:16:04



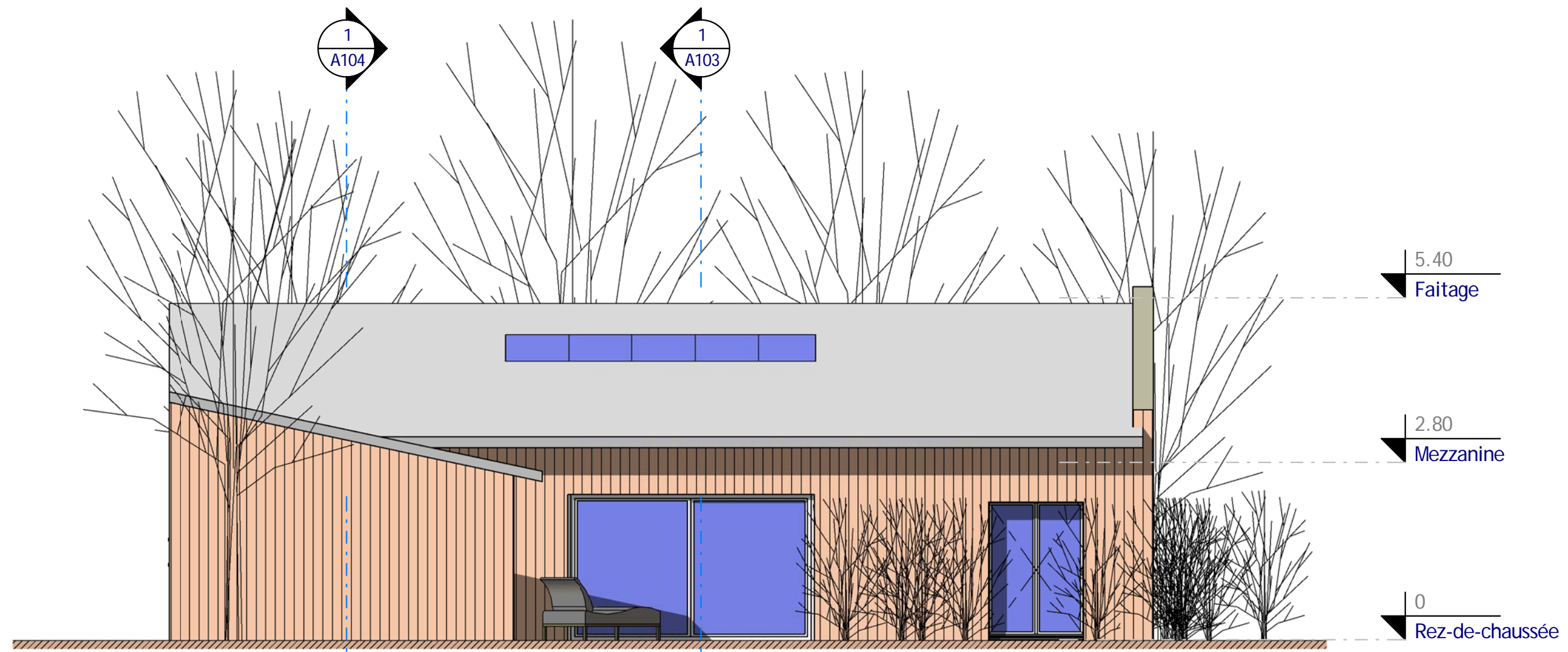

2 Elévation Sud
Ech : 1 : 75

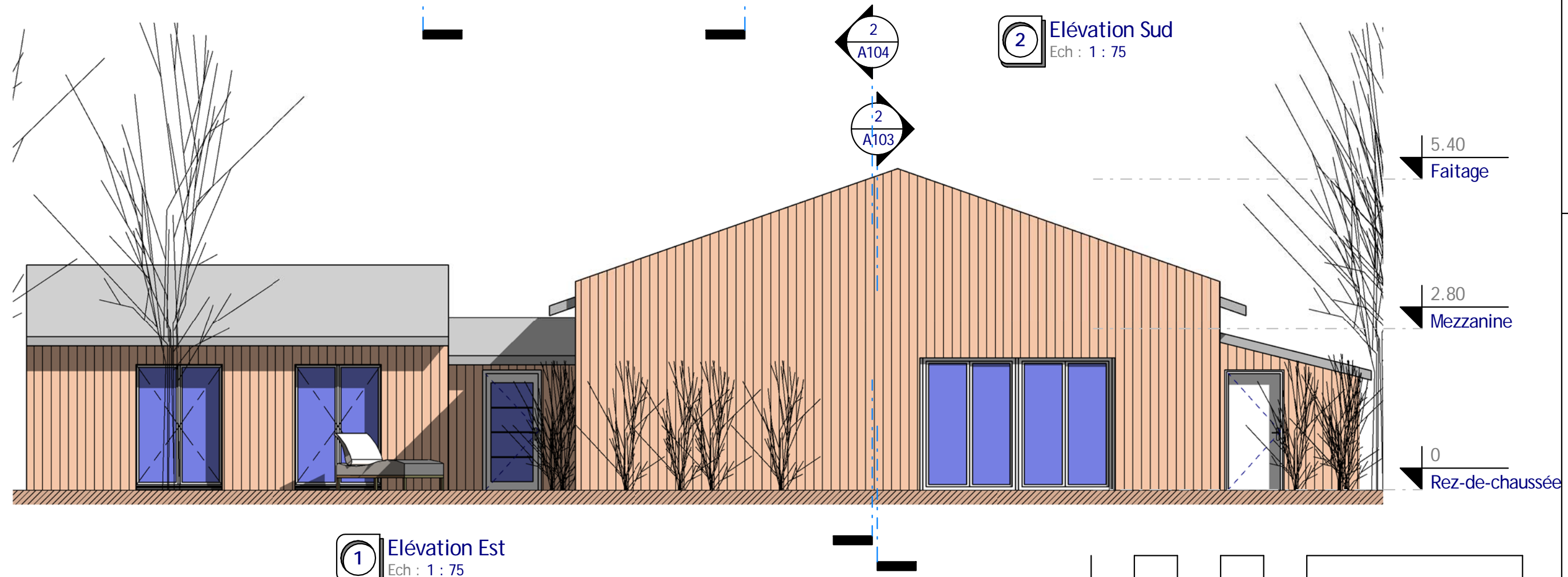

1 Elévation Est
Ech : 1 : 75

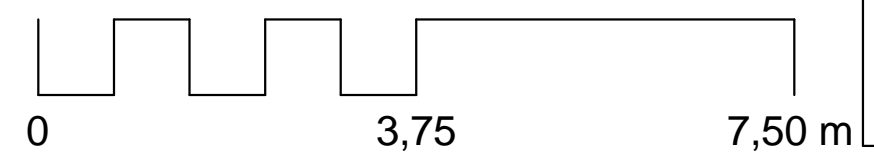

Elevations Sud & Est	
Ref# :	A105
Date :	
Dessiné par :	Auteur
Vérifié par :	Vérificateur
Echelle 1 : 75	

Habitables : 194.50m²

Ref_LF_12215

Nota Bene:
Ce plan de concept est adaptable suivant la demande particulière du client.
Contactez - Nous <http://www.realcrea.fr/contact>

Conformément aux lois n°57-298 11/3/1957 et n°85-660 du 3/7/1985, le client s'interdit de procéder à toute copie, autre que celles autorisées dans le cadre d'utilisation personnelle

Creac
@ Consultant

02/04/2012 09:16:41



Visuel #3
Ech :

Nota Bene:
Ce plan de concept est adaptable suivant la demande particulière du client.
Contactez - Nous <http://www.realcrea.fr/contact>



@ Consultant

Conformément aux lois n°57-298 11/3/1957 et n°85-660 du 3/7/1985, le client s'interdit de procéder à toute copie, autre que celles autorisées dans le cadre d'utilisation personnelle

Habitables : 194.50m²

Ref_LF_12215

Visuel #3

Ref# :	
Date :	
Dessiné par :	Auteur
Vérifié par :	Vérificateur
Echelle	
A107	