



**2** Visuel 1  
Ech :



**3** Visuel 2  
Ech :

**1** Plan Masse  
Ech : 1 : 100

Tableau des Pièces		
#	Nom	M <sup>2</sup>
Surf-Niv-0		
1	Entrée	14.94 m <sup>2</sup>
2	Séjour	34.92 m <sup>2</sup>
3	Cuisine	8.40 m <sup>2</sup>
4	CH 1	13.83 m <sup>2</sup>
5	CH 2	13.85 m <sup>2</sup>
6	SDB 1	5.65 m <sup>2</sup>
7	Cellier	2.07 m <sup>2</sup>
8	WC	1.07 m <sup>2</sup>
9	PL1	0.66 m <sup>2</sup>
10	Dgt 1	3.97 m <sup>2</sup>
		99.35 m <sup>2</sup>

Tableau des Pièces		
#	Nom	M <sup>2</sup>
Surf-Niv-1		
11	Suite Parent	21.85 m <sup>2</sup>
12	CH 3	13.85 m <sup>2</sup>
13	CH 4	14.01 m <sup>2</sup>
14	SDB 2	6.56 m <sup>2</sup>
15	Dgt 2	14.53 m <sup>2</sup>
		70.80 m <sup>2</sup>
Total général		170.14 m <sup>2</sup>

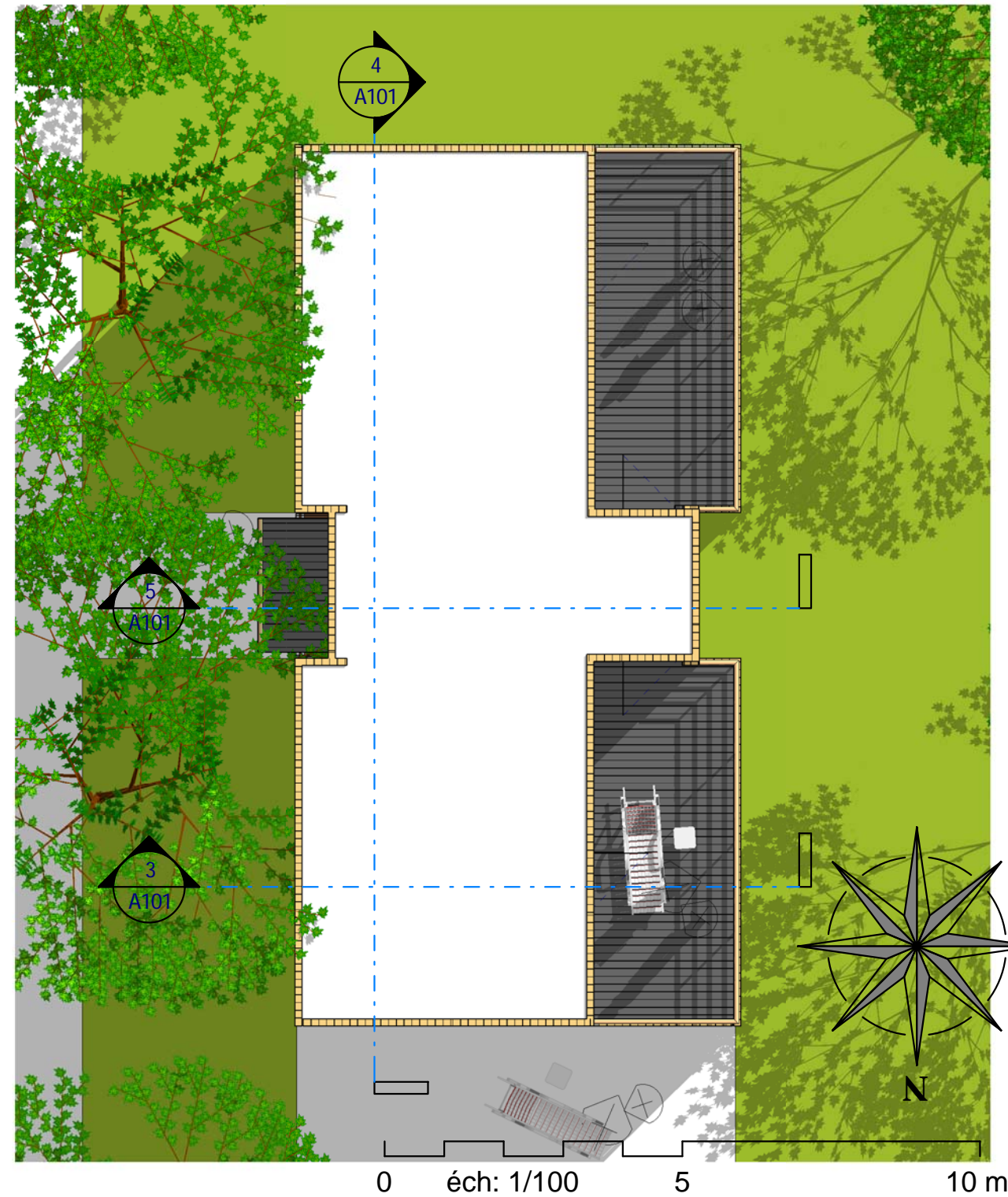

Ces plans ne sont pas contractuels pour exécution

Nota Bene:  
Ce plan de concept est adaptable suivant la demande particulière du client :  
Contactez - Nous <http://www.realcrea.fr/contact>

Conformément aux lois n°57-298 11/3/1957 et n°85-660 du 3/7/1985, le client s'interdit de procéder à toute copie, autre que celles autorisées dans le cadre d'utilisation personnelle

Habitables 171 M<sup>2</sup>

Ref. Co\_14173\_D

Plan de Masse et Visuels 1 & 2

Ref # :	Co_14168_D	Auteur	A100
Date :	10/11/2014	Vérificateur	
		Echelle	1 : 100

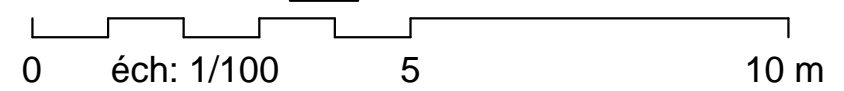
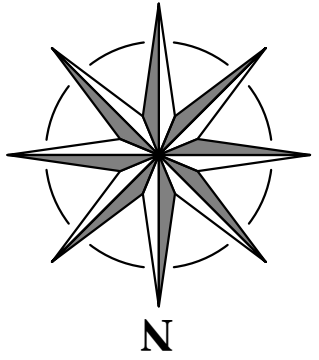
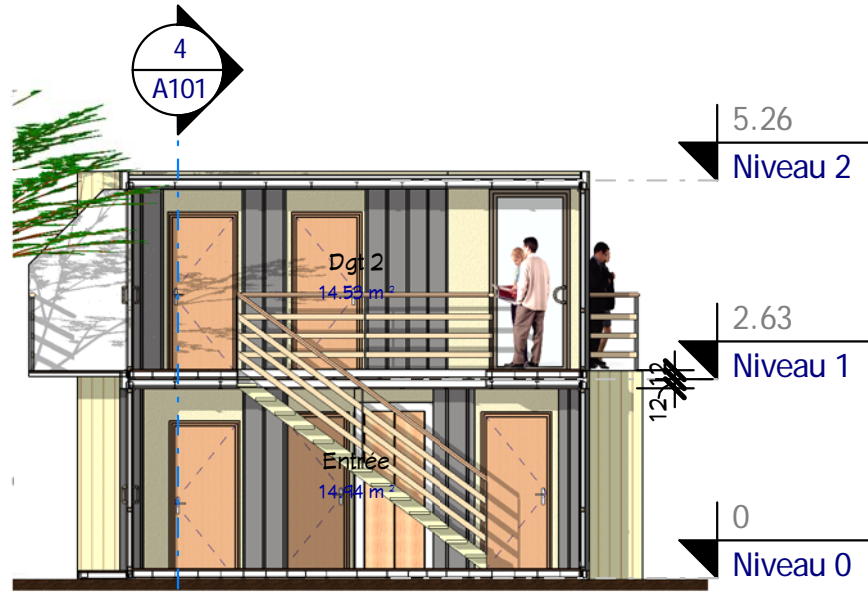
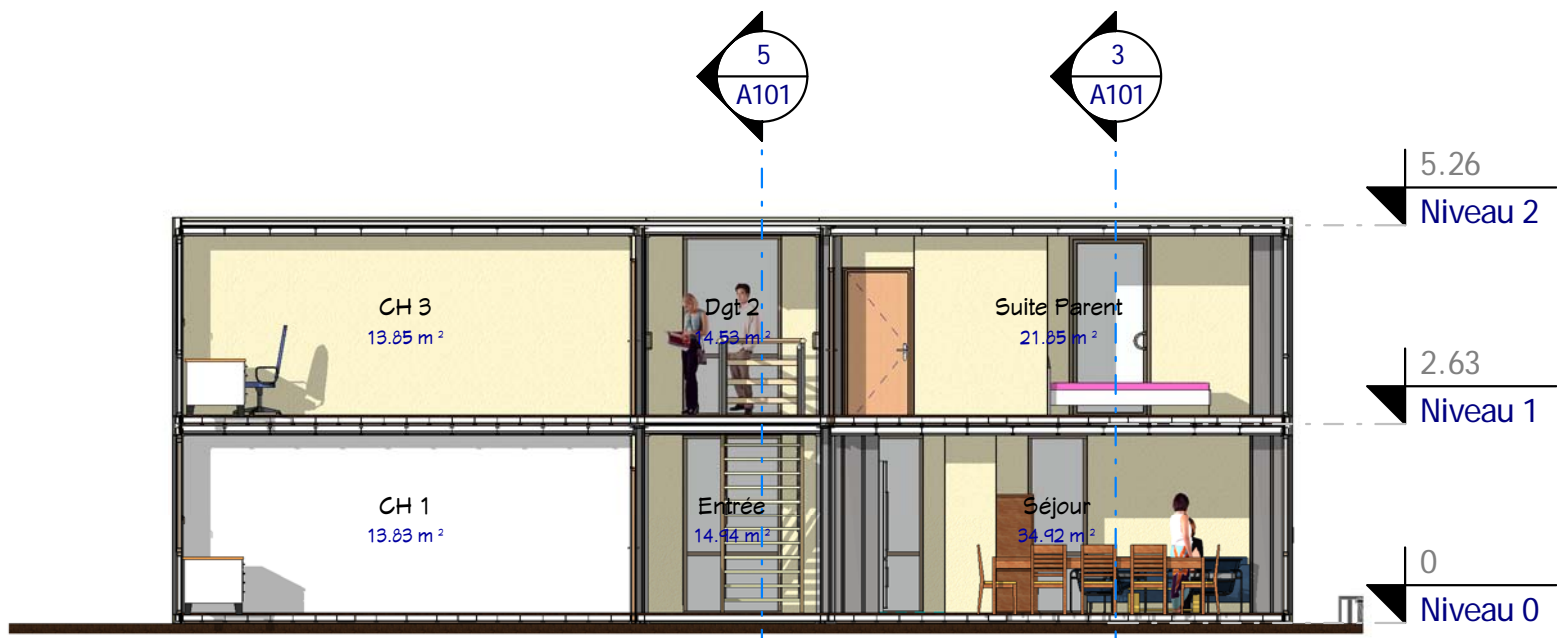
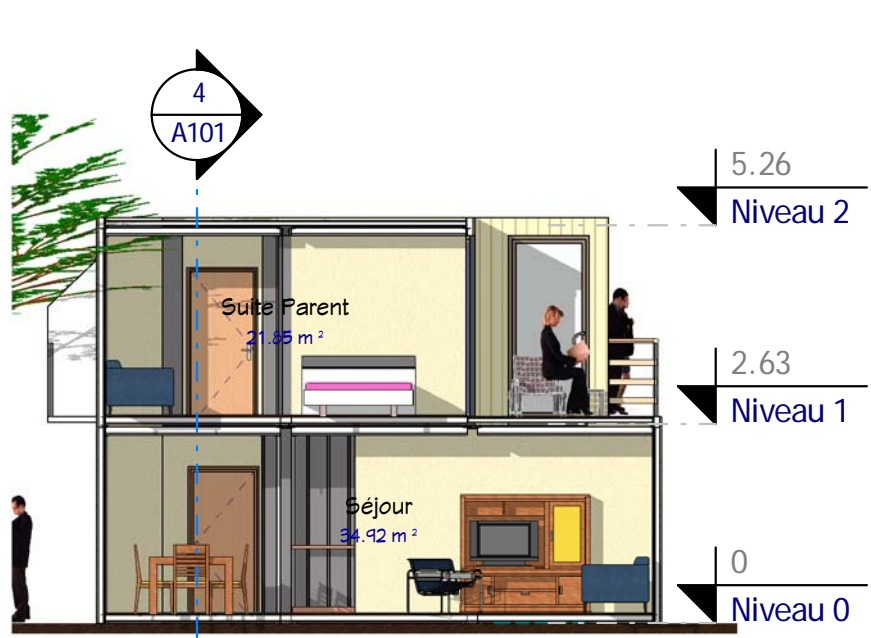

**Plans RDC, Etage, Coupes 1, 2 & 3**

Habitables 171 M<sup>2</sup>

Ref. Co\_14173\_D

Nota Bene:  
Ce plan de concept est adaptable suivant la demande particulière du client.  
Contactez - Nous <http://www.realcrea.fr/contact>  
Conformément aux lois n°57-298 11/3/1957 et n°85-660 du 3/7/1985, le client s'interdit de procéder à toute copie, autre que celles autorisées dans le cadre d'utilisation personnelle

Ref # :	Co_14168_D	A101
Date :	10/11/2014	
Dessiné par :	Auteur	
Vérifié par :	Vérificateur	
		Echelle
		1 : 100

Ces plans ne sont pas contractuels pour exécution

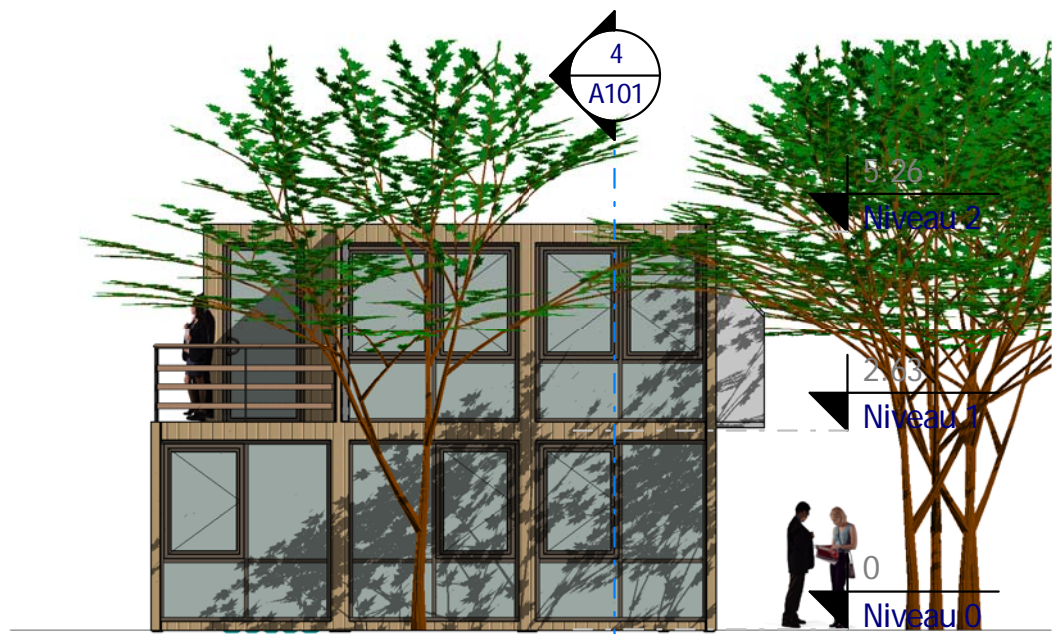

**3** Elévation Nord  
Ech : 1 : 100

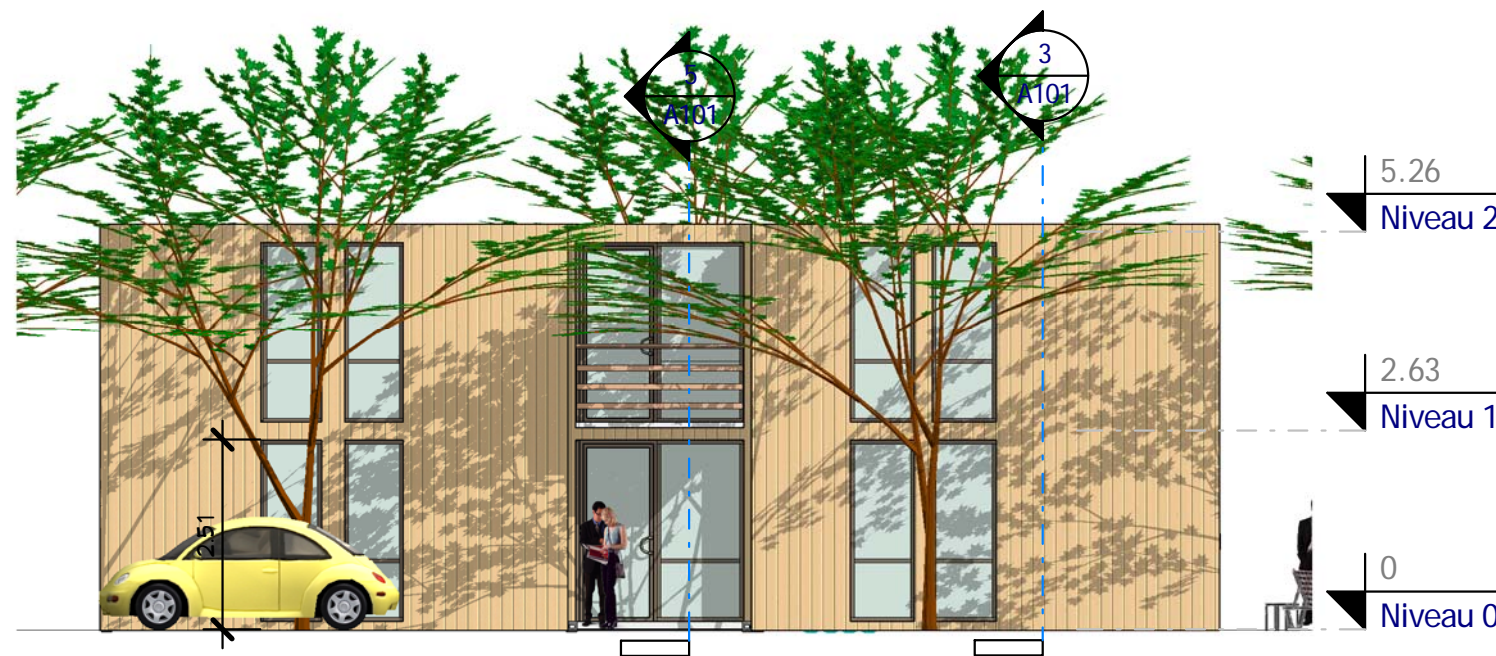

**1** Elévation Ouest  
Ech : 1 : 100

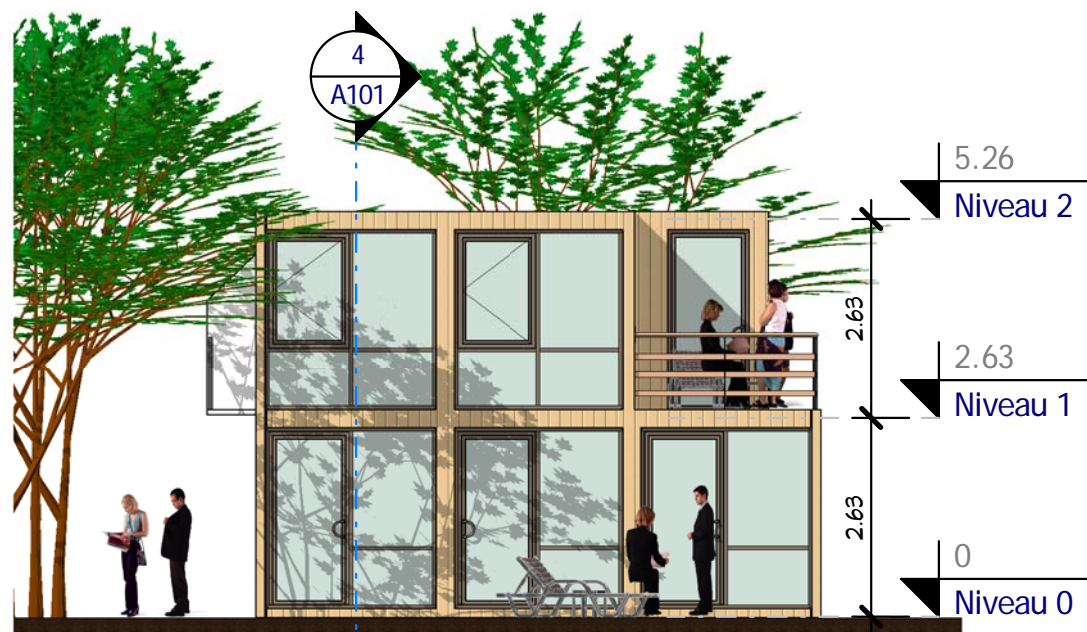

**4** Elévation Sud  
Ech : 1 : 100



**2** Elévation Est  
Ech : 1 : 100

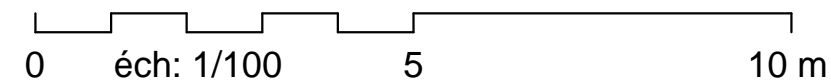

4 Facades

Habitables 171 M<sup>2</sup>

A102

Ref # : Co\_14168\_D

Date : 10/11/2014

Dessiné par : Auteur

Vérifié par : Vérificateur

Echelle 1 : 100

Ref. Co\_14173\_D

Ces plans ne sont pas contractuels pour exécution

Nota Bene:  
Ce plan de concept est adaptable suivant la demande particulière du client :  
Contactez - Nous <http://www.realcrea.fr/contact>

Conformément aux lois n°57-298 11/3/1957 et n°85-660 du 3/7/1985, le client s'interdit de procéder à toute copie, autre que celles autorisées dans le cadre d'utilisation personnelle



**2** Visuel 4  
Ech :



**1** Visuel 3  
Ech :

**Visuels 3 & 4**

Ref # :	Co_14168_D
Date :	10/11/2014
Dessiné par :	Auteur
Vérifié par :	Vérificateur
Echelle	

**A103**

**Habitables 171 M<sup>2</sup>**

**Ref. Co\_14173\_D**

Ces plans ne sont pas contractuels pour exécution

Nota Bene:  
Ce plan de concept est adaptable suivant la demande particulière du client :  
Contactez - Nous <http://www.realcrea.fr/contact>

Conformément aux lois n°57-298 11/3/1957 et n°85-660 du 3/7/1985, le client s'interdit de procéder à toute copie, autre que celles autorisées dans le cadre d'utilisation personnelle



2 Visuel 7  
Ech :

1 Visuel 6  
Ech :



Ces plans ne sont pas contractuels pour exécution

Nota Bene:  
Ce plan de concept est adaptable suivant la demande particulière du client :  
Contactez - Nous <http://www.realcrea.fr/contact>  
Conformément aux lois n°57-298 11/3/1957 et n°85-660 du 3/7/1985, le client s'interdit de procéder à toute copie, autre que celles autorisées dans le cadre d'utilisation personnelle

Habitables 171 M<sup>2</sup>

Ref. Co\_14173\_D

Visuels 6 & 7

Ref # :	Co_14168_D	A104
Date :	10/11/2014	
Dessiné par :	Auteur	
Vérifié par :	Vérificateur	Echelle



**1** Visuel 5\_1  
Ech : 1 : 1

Ces plans ne sont pas contractuels pour exécution

**Nota Bene:**  
Ce plan de concept est adaptable suivant la demande particulière du client :  
Contactez - Nous <http://www.realcrea.fr/contact>



Conformément aux lois n°57-298 11/3/1957 et n°85-660 du 3/7/1985, le client s'interdit de procéder à toute copie, autre que celles autorisées dans le cadre d'utilisation personnelle

10/11/2014 12:15:56

Habitables 171 M<sup>2</sup>

Ref. Co\_14173\_D

Visuel 5

Ref # :	Co_14168_D	A105
Date :	10/11/2014	
Dessiné par :	Auteur	
Vérifié par :	Vérificateur	Echelle
		1 : 1