

Nomenclature des pièces		
N#	Nom	SHaB
RDC		
1	Séjour	31,52 m ²
2	Cuisine	12,18 m ²
3	Entrée	8,47 m ²
4	WC.1	2,31 m ²
5	Cellier	4,73 m ²
		59,21 m ²

Nomenclature des pièces		
N#	Nom	SHaB
Etage		
6	CH.1	15,62 m ²
7	CH.2	10,60 m ²
8	CH.3	10,14 m ²
9	CH.4	9,55 m ²
10	PL.3	1,06 m ²
11	PL.4	0,50 m ²
12	SDB	4,54 m ²
13	WC.2	1,66 m ²
14	Dgt	5,75 m ²
15	Rgt/Douche	1,10 m ²
		60,54 m ²
Total général		119,75 m ²

Tab. des SHoN	
Niveau	SHoN
RDC	73,50 m ²
Etage	68,27 m ²
Total général	141,76 m ²

Annexes		
N#	Nom	S.Utiles
16	Garage	16,49 m ²
17	Terrasse	7,44 m ²
Total général		23,93 m ²

Plan de Masse

Ref# :	Réf : C_10143_D	A100
Date :	17/09/14	
Dessiné par :	Auteur	Echell 1 : 100
Vérifié par :	Vérificateur	

SHaB : 119,73 m²
Garage : 16,50 m²
Réf : C_10143_D

Nota Bene:
Ce plan de concept est adaptable suivant la demande particulière du client :
Contactez - Nous <http://www.realcrea.fr/contact>
Conformément aux lois n°57-298 11/3/1957 et n°85-660 du 3/7/1985, le client s'interdit de procéder à toute copie, autre que celles autorisées dans le cadre d'utilisation personnelle

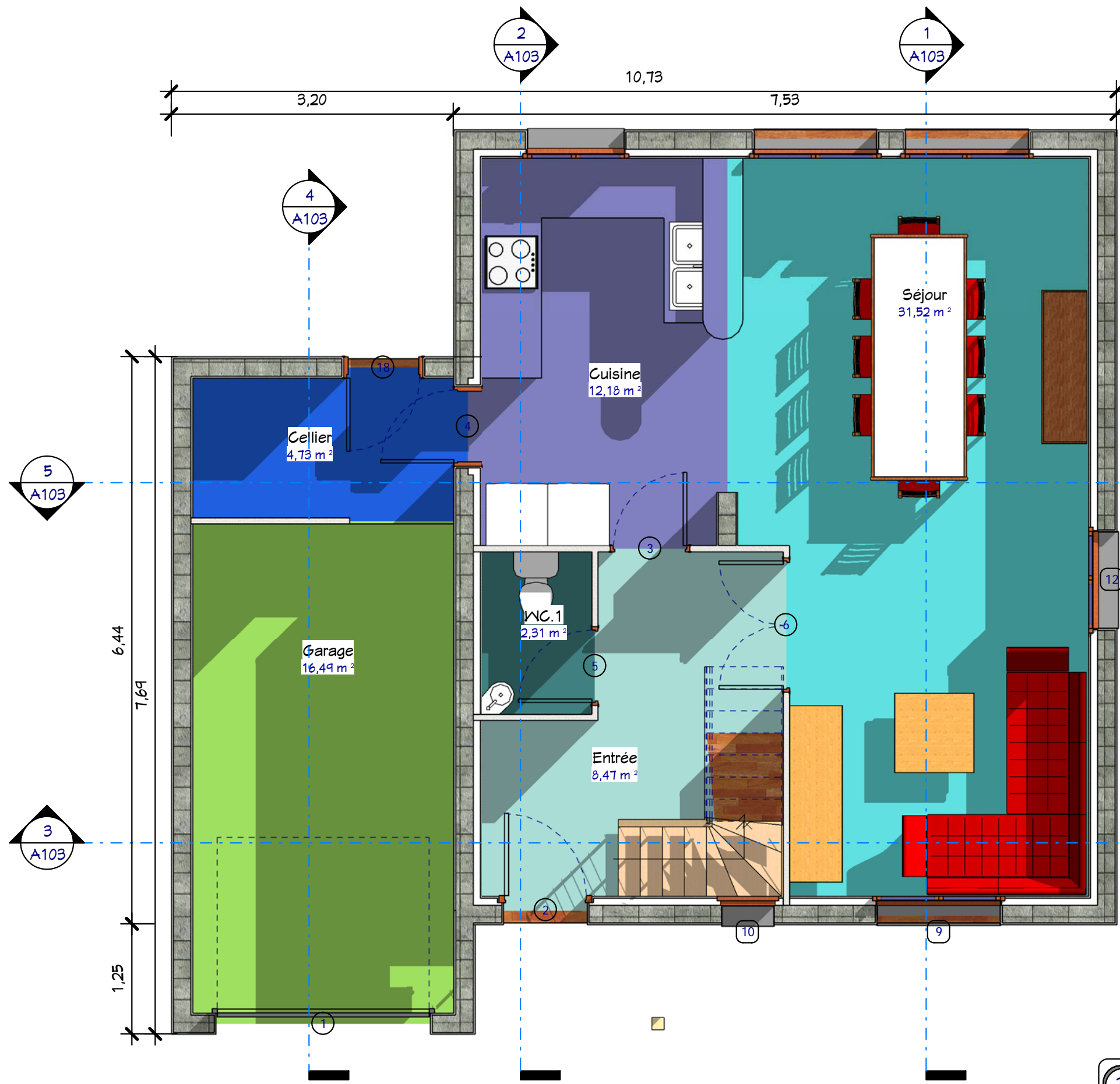

1 RDC
Ech : 1 : 50

- Légende**
- Cellier
 - Cuisine
 - Entrée
 - Garage
 - Séjour
 - WC.1



Plan Rez-de-chaussée	
Ref# :	Réf : C_10143_D
Date :	17/09/14
Dessiné par :	Auteur
Vérifié par :	Vérificateur
Echell 1 : 50	

SHaB : 119,73 m²
Garage : 16,50 m²
Réf : C_10143_D

Nota Bene:
 Ce plan de concept est adaptable suivant la demande particulière du client :
 Contactez - Nous <http://www.realcrea.fr/contact>

Conformément aux lois n°57-298 11/13/1957 et n°85-660 du 3/7/1985, le client s'interdit de procéder à toute copie, autre que celles autorisées dans le cadre d'utilisation personnelle

Consultant
 @ **crea2**

03/01/2018 11:30:52

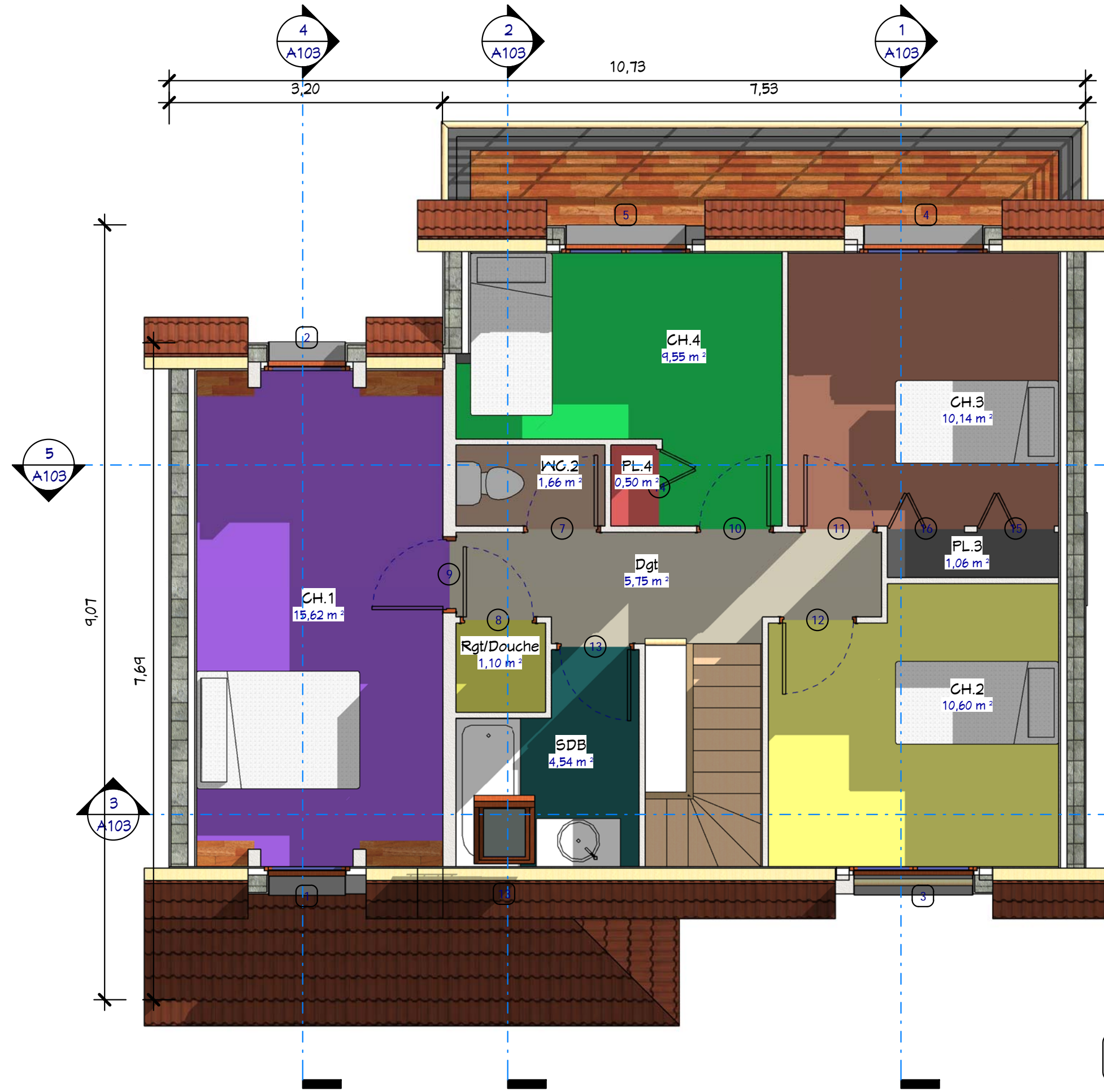

1 Etage
Ech : 1 : 50

Légende

- CH.1
- CH.2
- CH.3
- CH.4
- Dgt
- PL.3
- PL.4
- Rgt/Douche
- SDB
- WC.2

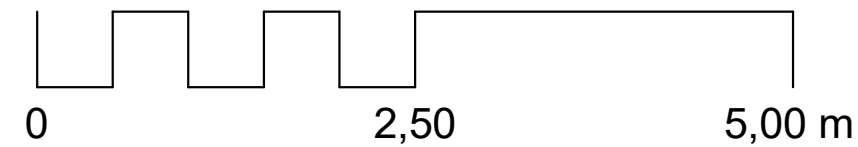

Plan Etage	
Ref# :	Réf : C_10143_D
Date :	17/09/14
Dessiné par :	Auteur
Vérifié par :	Vérificateur
Echell 1 : 50	

SHaB : 119,73 m²
Garage : 16,50 m²
Réf : C_10143_D

Nota Bene:
Ce plan de concept est adaptable suivant la demande particulière du client.
Contactez - Nous <http://www.realcrea.fr/contact>

Conformément aux lois n°57-298 11/13/1957 et n°85-660 du 3/7/1985, le client s'interdit de procéder à toute copie, autre que celles autorisées dans le cadre d'utilisation personnelle

Consultant
@ Real2

03/01/2018 11:30:53

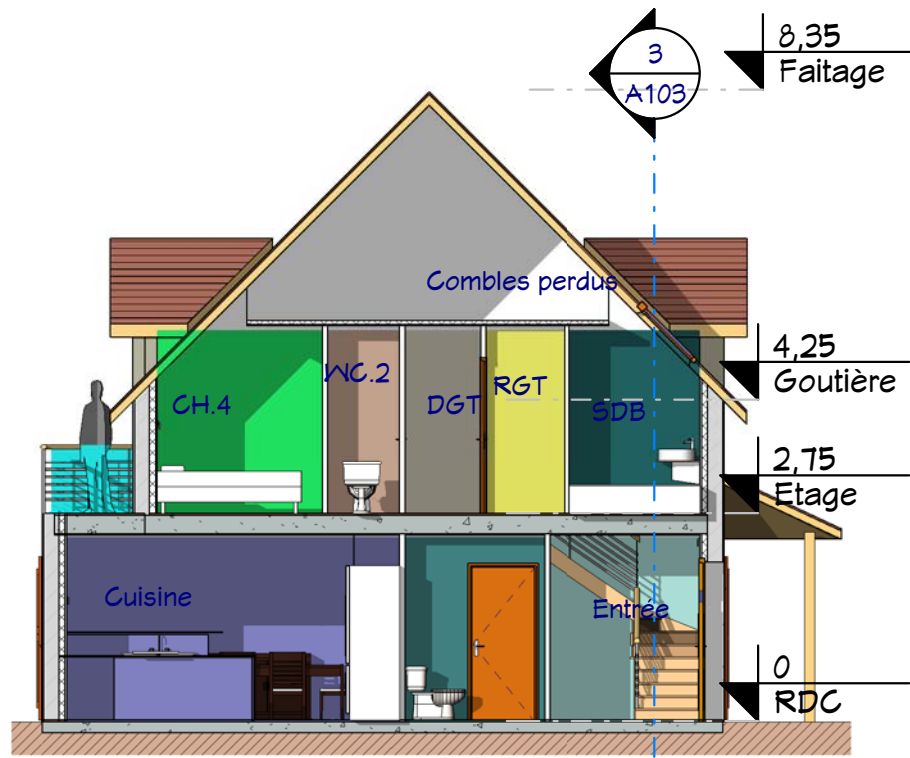

2 Coupe 5
Ech : 1 : 100

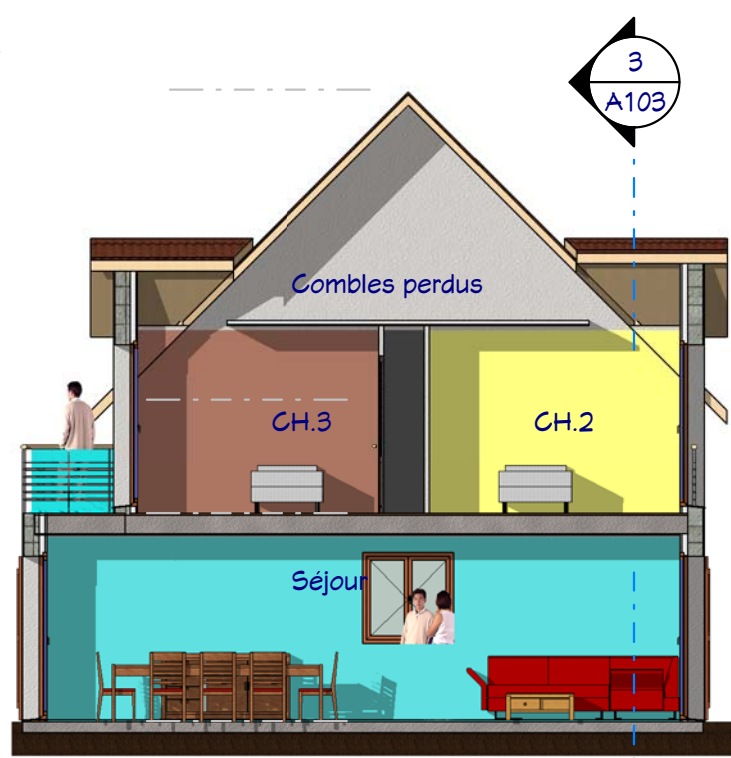

1 Coupe 1
Ech : 1 : 100

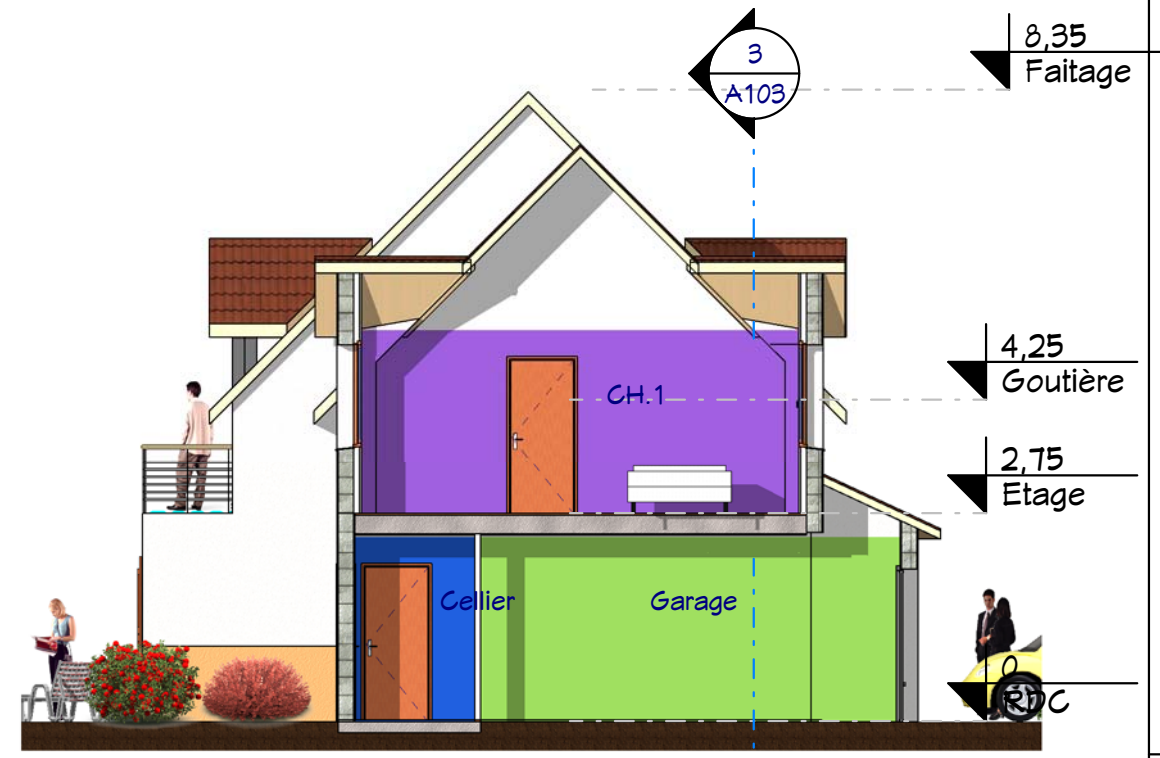

4 Coupe 3
Ech : 1 : 100



5 Coupe 4
Ech : 1 : 100



3 Coupe 2
Ech : 1 : 100



Coupes 1, 2, 3, 4 & 5

SHaB : 119,73 m²
Garage : 16,50 m²
Réf : C_10143_D

Nota Bene:
Ce plan de concept est adaptable suivant la demande particulière du client :
Contactez - Nous <http://www.realcrea.fr/contact>
Conformément aux lois n°57-298 11/13/1957 et n°85-660 du 3/7/1985, le client s'interdit de procéder à toute copie, autre que celles autorisées dans le cadre d'utilisation personnelle

Ref# :	Réf : C_10143_D
Date :	17/09/14
Dessiné par :	Auteur
Vérifié par :	Vérificateur
Echell	
1 : 100	



4 Elévation 4
Ech : 1 : 100



3 Elévation 3
Ech : 1 : 100



2 Elévation 1
Ech : 1 : 100

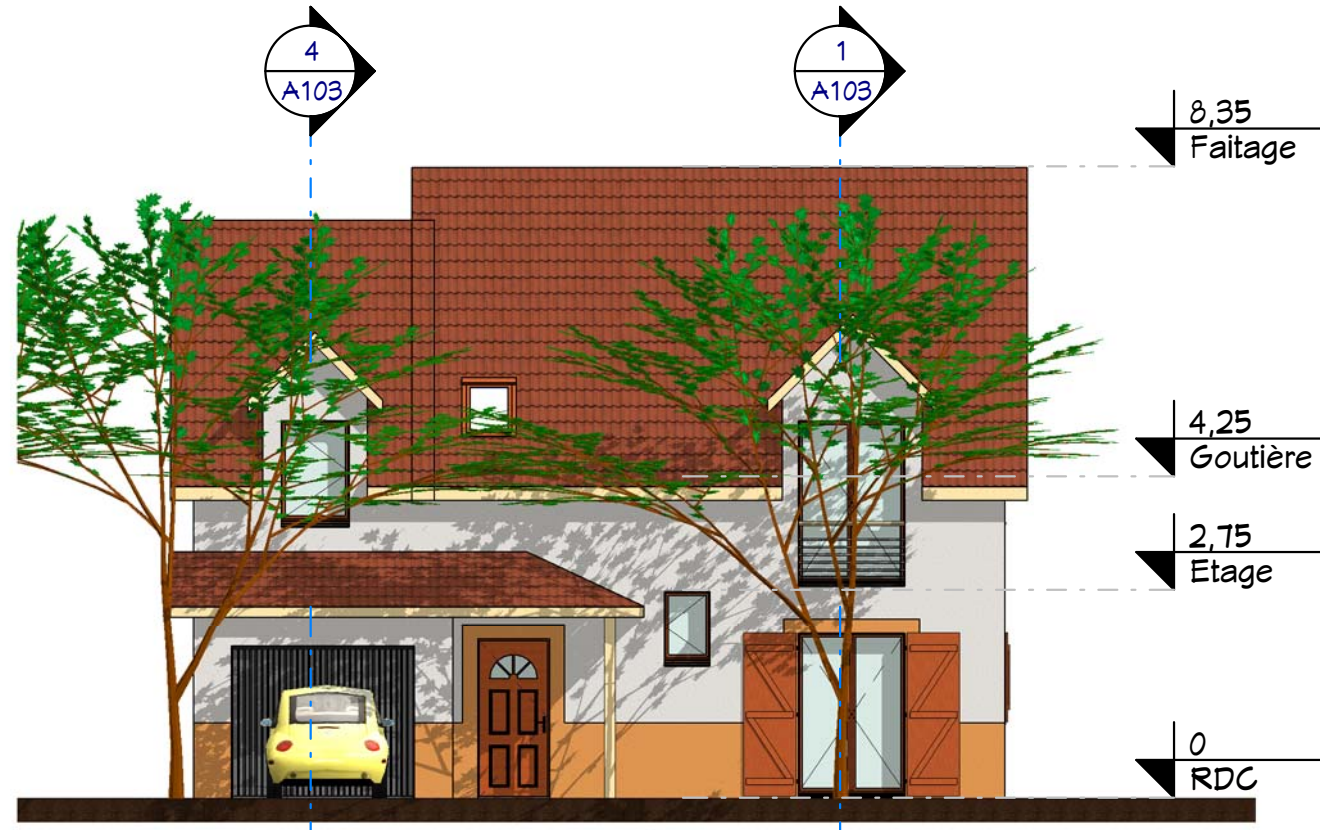

1 Elévation 2
Ech : 1 : 100



4 Facades

Ref# :	Réf : C_10143_D
Date :	17/09/14
Dessiné par :	Auteur
Vérifié par :	Vérificateur
Echell	
1 : 100	

SHaB : 119,73 m²
Garage : 16,50 m²
Réf : C_10143_D

Nota Bene:
Ce plan de concept est adaptable suivant la demande particulière du client.
Contactez - Nous <http://www.realcrea.fr/contact>
Conformément aux lois n°57-298 11/13/1957 et n°85-660 du 3/7/1985, le client s'interdit de procéder à toute copie, autre que celles autorisées dans le cadre d'utilisation personnelle



2 Visuel 2
Ech :



1 Visuel 1
Ech :

Visuels 1 & 2

Ref# :	Réf : C_10143_D
Date :	17/09/14
Dessiné par :	Auteur
Vérifié par :	Vérificateur

SHaB : 119,73 m²
Garage : 16,50 m²
Réf : C_10143_D

Nota Bene:
 Ce plan de concept est adaptable suivant la demande particulière du client :
 Contactez - Nous <http://www.realcrea.fr/contact>
 Conformément aux lois n°57-298 11/13/1957 et n°85-660 du 3/7/1985, le client s'interdit de procéder à toute copie, autre que celles autorisées dans le cadre d'utilisation personnelle