

**2** Visuel 2  
Ech :



**3** Visuel 1  
Ech :

Tableau des pièces		
#	Nom	M <sup>2</sup> Hab
<b>RDC</b>		
1	Entrée	2.75 m <sup>2</sup>
2	Séjours	30.39 m <sup>2</sup>
3	Cuisine	12.96 m <sup>2</sup>
4	CH. 1	14.18 m <sup>2</sup>
5	CH. 2	11.37 m <sup>2</sup>
6	CH. 3	10.79 m <sup>2</sup>
7	SDB	5.04 m <sup>2</sup>
8	WC	1.70 m <sup>2</sup>
9	PL	0.87 m <sup>2</sup>
10	Dgt	1.72 m <sup>2</sup>
		91.77 m <sup>2</sup>

Tableau des pièces		
#	Nom	M <sup>2</sup> Hab
<b>Etage</b>		
11	Salon étage	43.07 m <sup>2</sup>
12	CH. 4	14.18 m <sup>2</sup>
13	CH. 5	11.37 m <sup>2</sup>
14	CH. 6	10.79 m <sup>2</sup>
15	SDB 2	5.04 m <sup>2</sup>
16	WC 2	1.70 m <sup>2</sup>
17	DGT 2	1.72 m <sup>2</sup>
Total général		179.64 m <sup>2</sup>

Annexes		
#	Nom	M <sup>2</sup> Hab
<b>RDC</b>		
19	Garage	27.33 m <sup>2</sup>
<b>Etage</b>		
18	Terrasse	27.33 m <sup>2</sup>
Total		54.65 m <sup>2</sup>

Surface PC	
Niveau	M <sup>2</sup>
RDC	100.00 m <sup>2</sup>
Etage	68.81 m <sup>2</sup>
Total général	168.81 m <sup>2</sup>

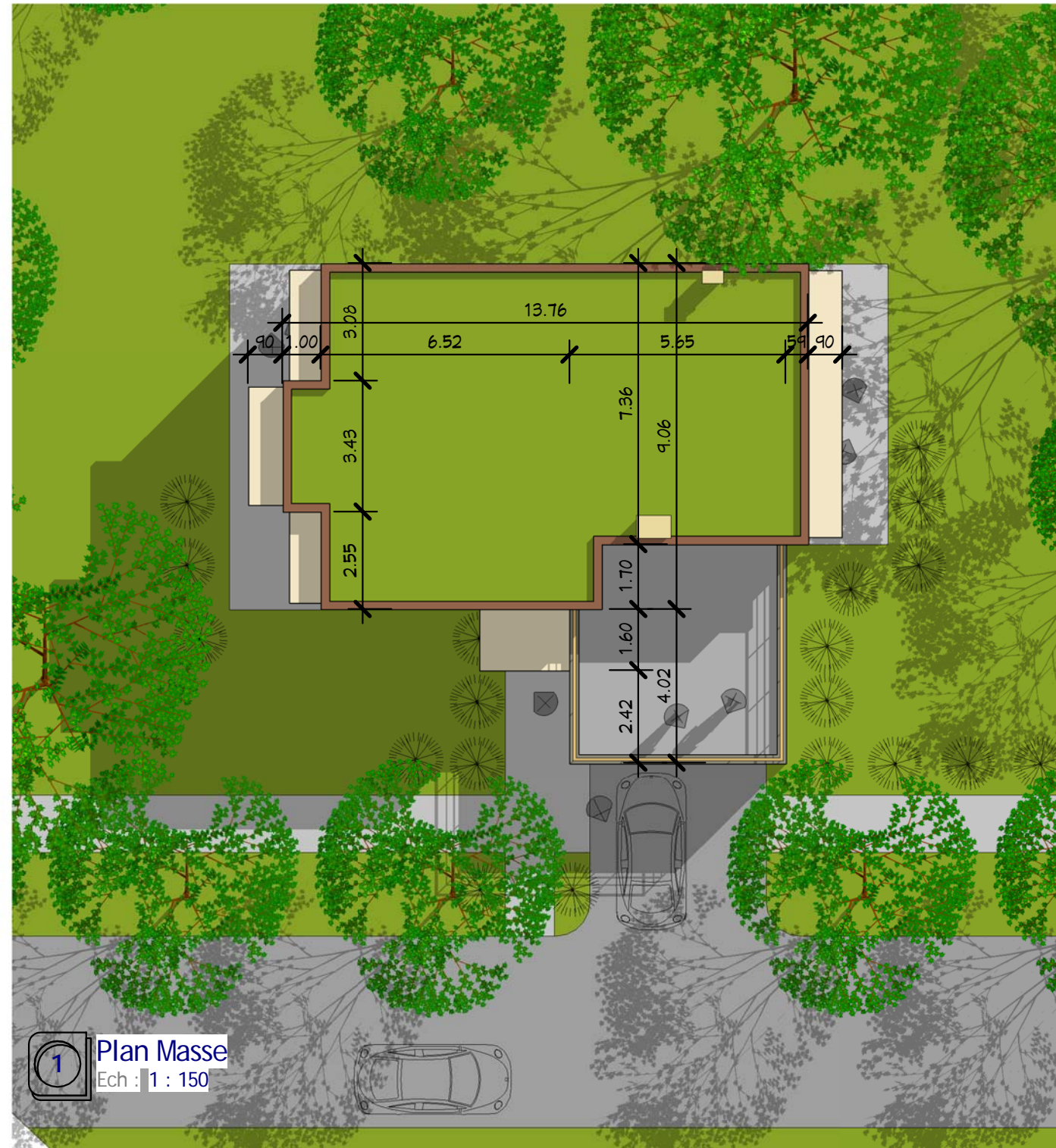

**1** Plan Masse  
Ech : 1 : 150

Plan Masse & Visuels 1 & 2

Ref # :	19/01/2015	Auteur	A100
Date :		Vérificateur	
Echelle		1 : 150	

Ref. 15169\_T

Habitable : 155,37 M<sup>2</sup>  
Double Garage : 27,00 M<sup>2</sup>

Ces plans ne sont pas contractuels pour exécution

Nota Bene:  
Ce plan de concept est adaptable suivant la demande particulière du client :  
Contactez - Nous <http://www.realcrea.fr/contact>

Conformément aux lois n°57-298 11/3/1957 et n°85-660 du 3/7/1985, le client s'interdit de procéder à toute copie, autre que celles autorisées dans le cadre d'utilisation personnelle



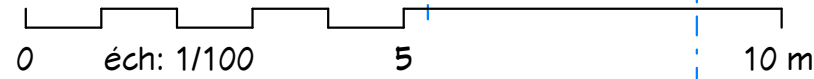
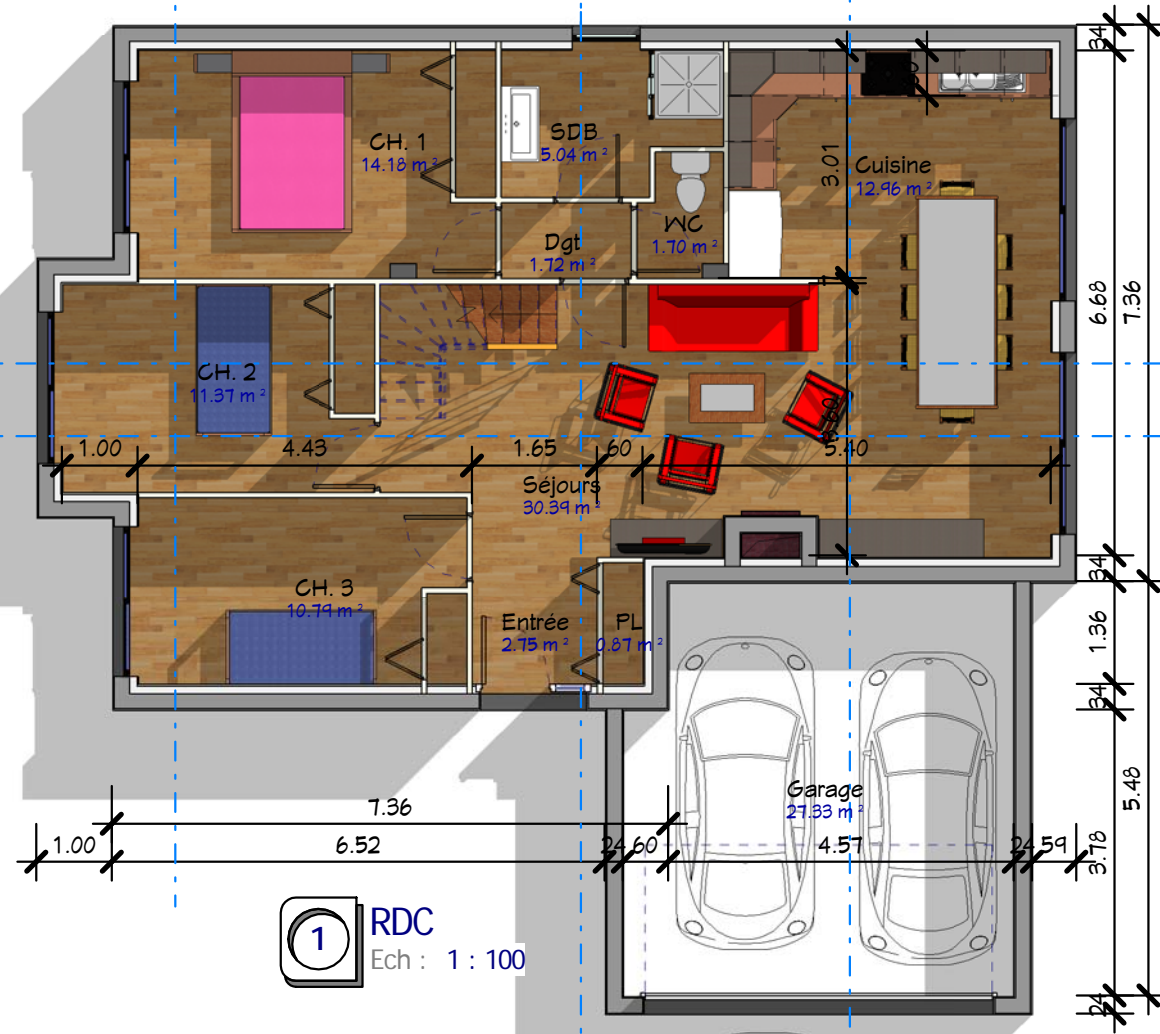
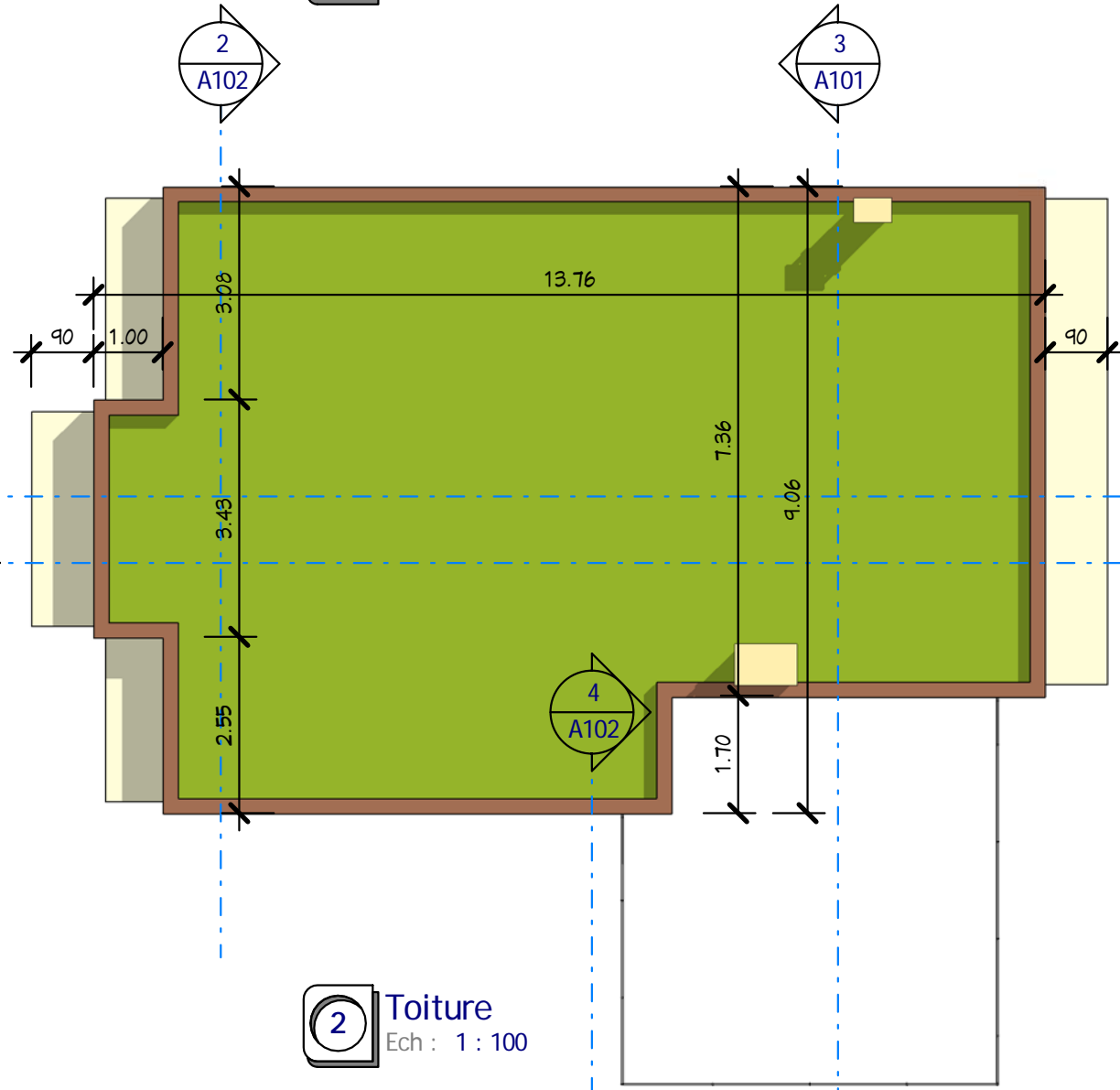
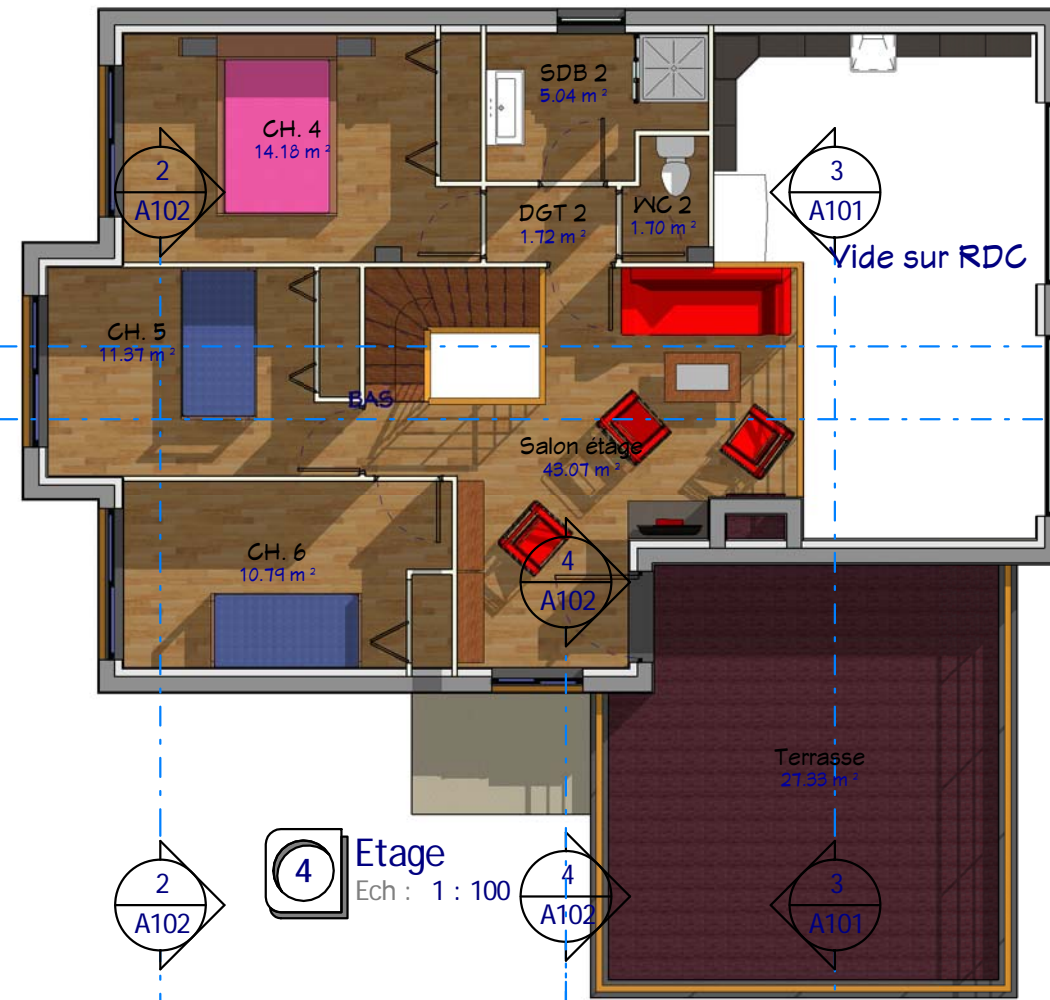
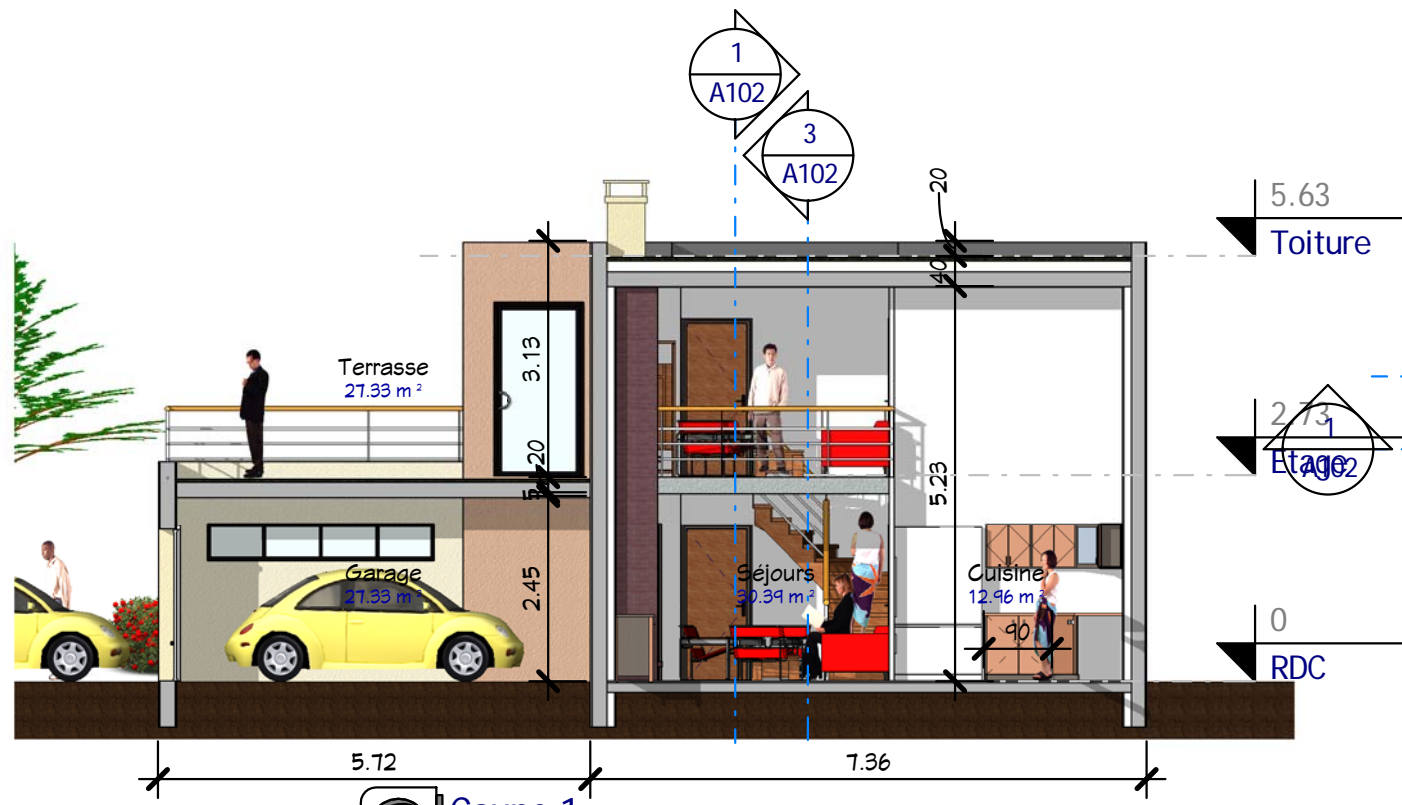

RDC, Etage, Toiture, Coupe 1

Ref. 15169\_T

Habitable : 155,37 M<sup>2</sup>  
Double Garage : 27,00 M<sup>2</sup>

Ref # :	19/01/2015	Auteur	1 : 100
Date :		Vérificateur	
Dessiné par :		Echelle	
Vérifié par :			

Ces plans ne sont pas contractuels pour exécution

Nota Bene:  
Ce plan de concept est adaptable suivant la demande particulière du client :  
Contactez - Nous <http://www.realcrea.fr/contact>

Conformément aux lois n°57-298 11/03/1957 et n°85-660 du 3/7/1985, le client s'interdit de procéder à toute copie, autre que celles autorisées dans le cadre d'utilisation personnelle

cRea! @ Consultant

14/01/2015 12:27:42



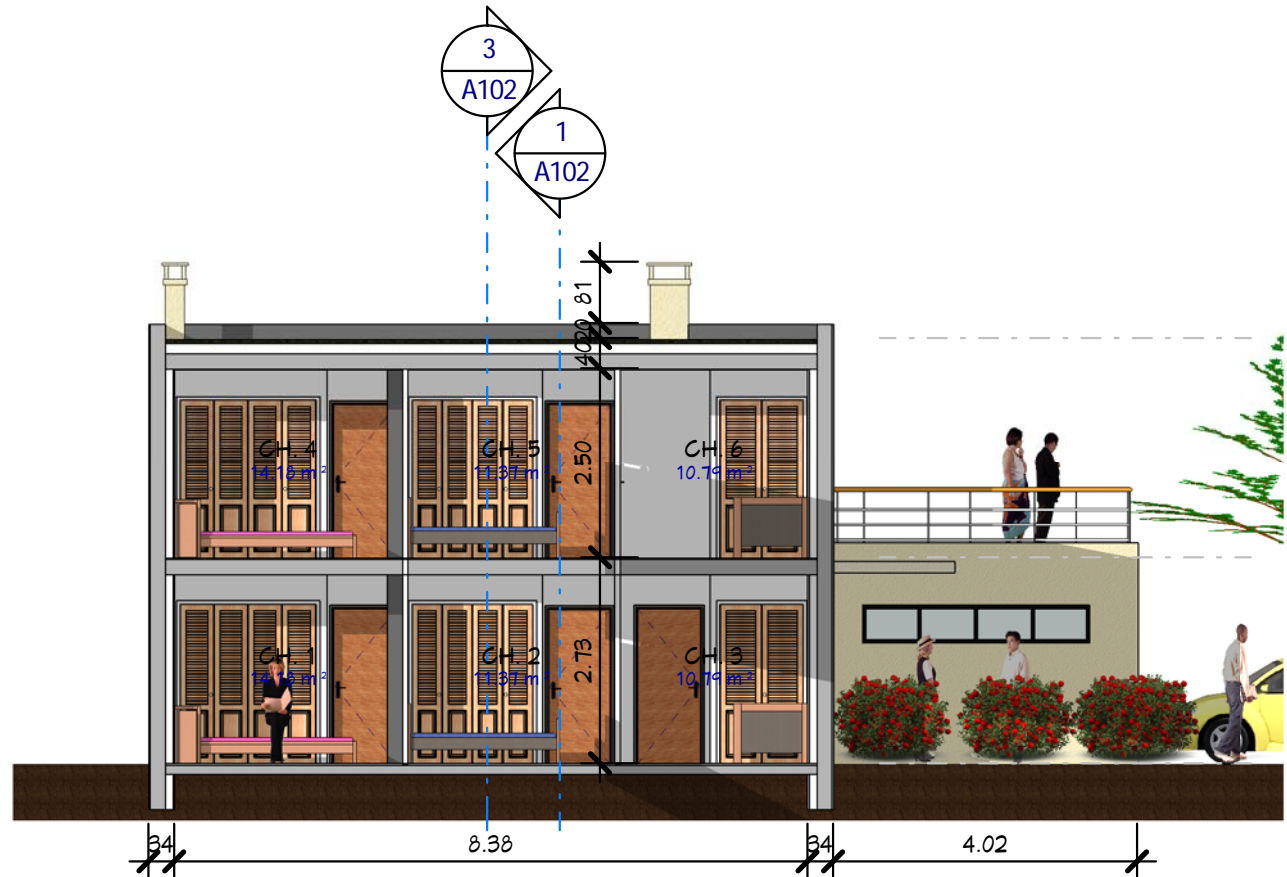

**2** Coupe 3  
Ech : 1 : 100

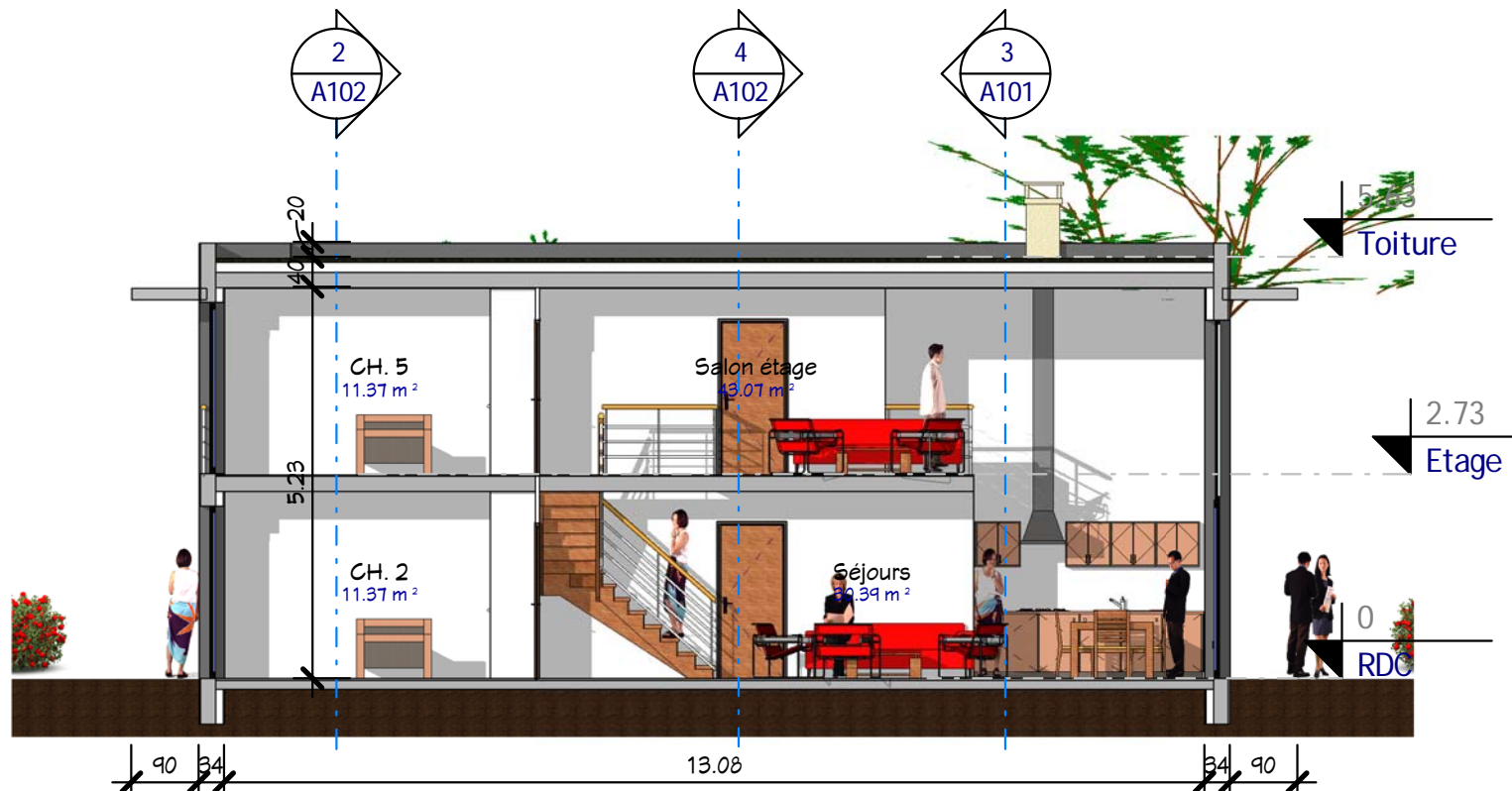

**1** Coupe 2  
Ech : 1 : 100

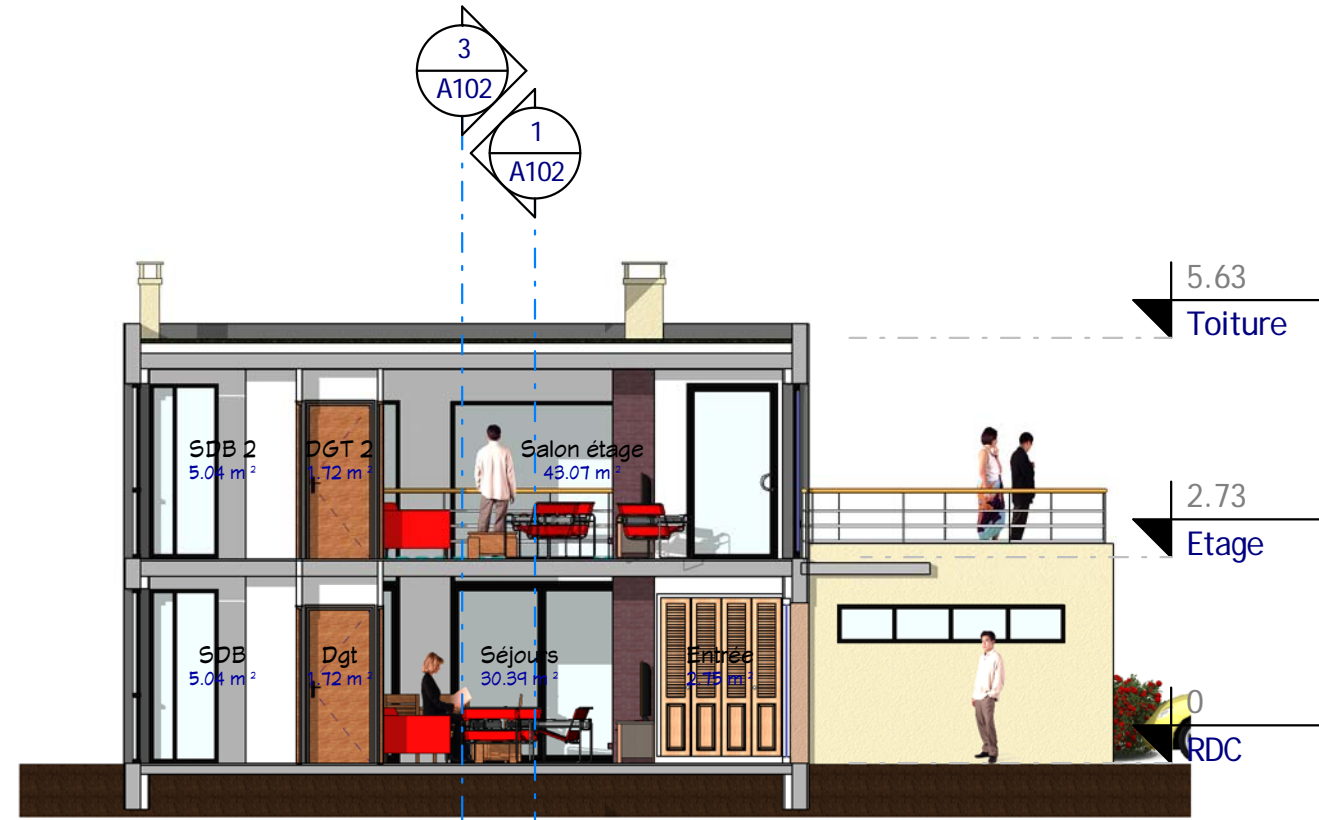

**4** Coupe 5  
Ech : 1 : 100

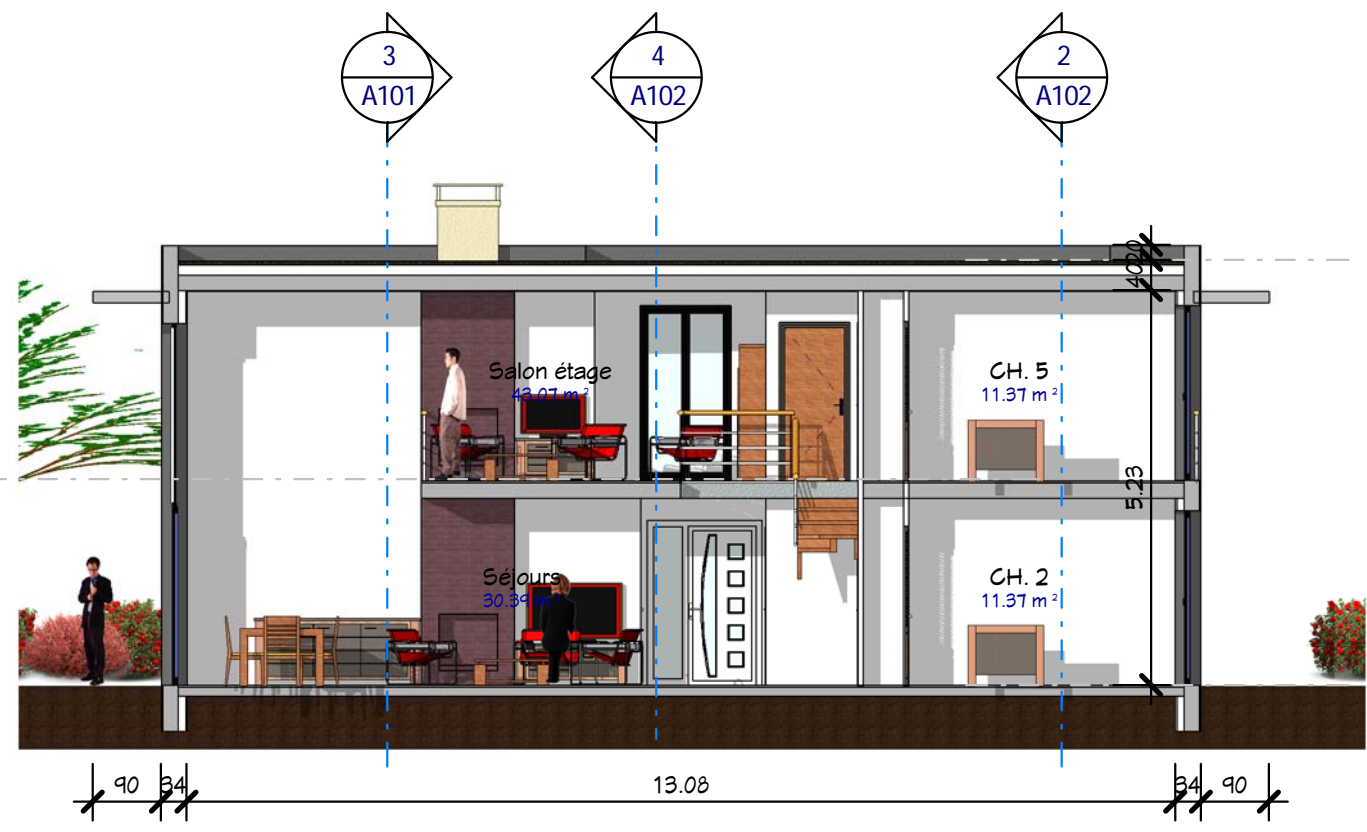

**3** Coupe 4  
Ech : 1 : 100

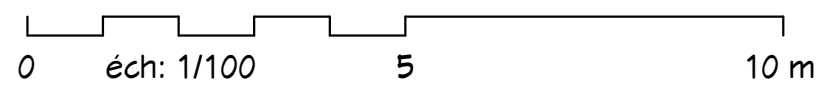

<b>Coupes 2, 3, 4 &amp; 5</b>	
Ref # :	A102
Date :	19/01/2015
Dessiné par :	Auteur
Vérifié par :	Vérificateur
Echelle 1 : 100	

**Ref. 15169\_T**  
**Habitable : 155,37 M<sup>2</sup>**  
**Double Garage : 27,00 M<sup>2</sup>**

Ces plans ne sont pas contractuels pour exécution

**Nota Bene:**  
 Ce plan de concept est adaptable suivant la demande particulière du client :  
 Contactez - Nous <http://www.realcrea.fr/contact>  
 Conformément aux lois n°57-298 11/3/1957 et n°85-660 du 3/7/1985, le client s'interdit de procéder à toute copie, autre que celles autorisées dans le cadre d'utilisation personnelle



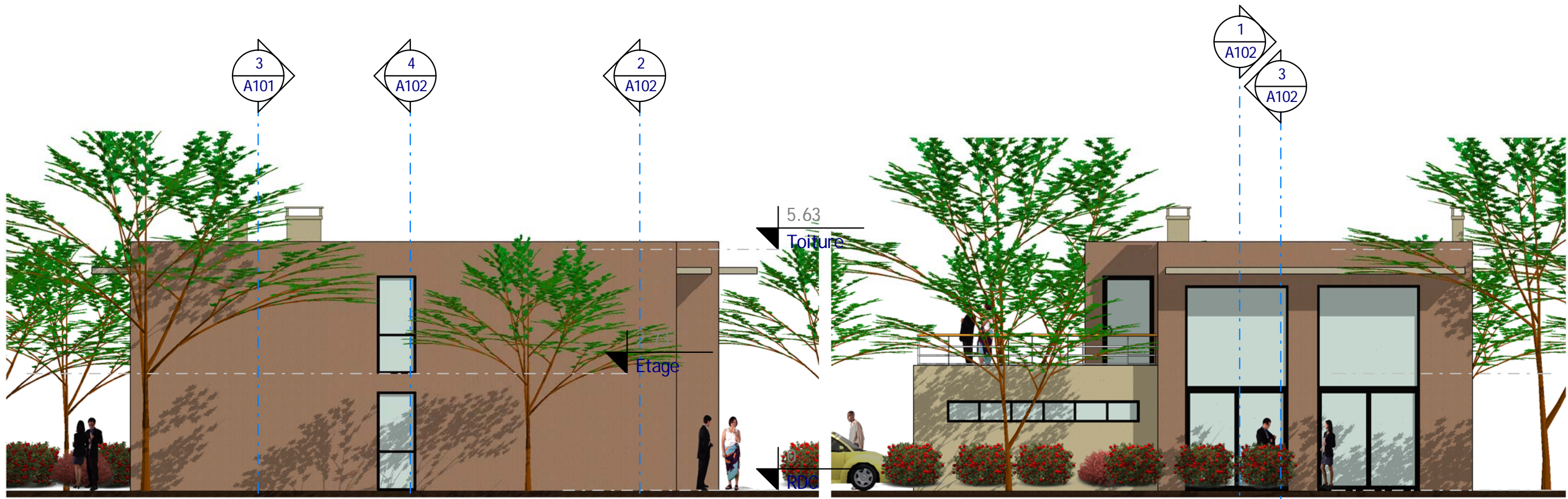

**5** Elévation Nord  
Ech : 1 : 100

**6** Elévation Est  
Ech : 1 : 100



**3** Elévation Sud  
Ech : 1 : 100

**4** Elévation Ouest  
Ech : 1 : 100

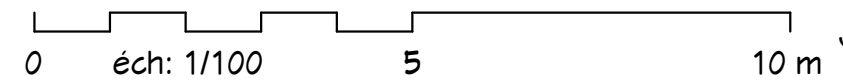

**4 Façades**

Ref # :	19/01/2015	Auteur	<b>A103</b>
Date :		Vérificateur	
Dessiné par :		Echelle	
Vérifié par :		1 : 100	

**Ref. 15169\_T**

**Habitable : 155,37 M<sup>2</sup>**  
**Double Garage : 27,00 M<sup>2</sup>**

Ces plans ne sont pas contractuels pour exécution

Nota Bene:  
Ce plan de concept est adaptable suivant la demande particulière du client :  
Contactez - Nous <http://www.realcrea.fr/contact>  
Conformément aux lois n°57-298 11/3/1957 et n°85-660 du 3/7/1985, le client s'interdit de procéder à toute copie, autre que celles autorisées dans le cadre d'utilisation personnelle





1 Visuel 3  
Ech :

Visuels 3

Ref # :	19/01/2015	Auteur	A104
Date :		Vérificateur	
Dessiné par :			
Vérifié par :			

Ref. 15169\_T

Habitable : 155,37 M<sup>2</sup>  
Double Garage : 27,00 M<sup>2</sup>

Ces plans ne sont pas contractuels pour exécution

Nota Bene:  
Ce plan de concept est adaptable suivant la demande particulière du client :  
Contactez - Nous <http://www.realcrea.fr/contact>

Conformément aux lois n°57-298 11/3/1957 et n°85-660 du 3/7/1985, le client s'interdit de procéder à toute copie, autre que celles autorisées dans le cadre d'utilisation personnelle





1 Visuel 4  
Ech :

Visuel 4

Ref. 15169\_T

Habitable : 155,37 M<sup>2</sup>

Double Garage : 27,00 M<sup>2</sup>

Nota Bene:  
Ce plan de concept est adaptable suivant la demande particulière du client :

Contactez - Nous <http://www.realcrea.fr/contact>

Conformément aux lois n°57-298 11/3/1957 et n°85-660 du 3/7/1985, le client s'interdit de procéder à toute copie, autre que celles autorisées dans le cadre d'utilisation personnelle

Ref # :

Date : 19/01/2015

Dessiné par :

Auteur

Vérifié par :

Echelle

A105