

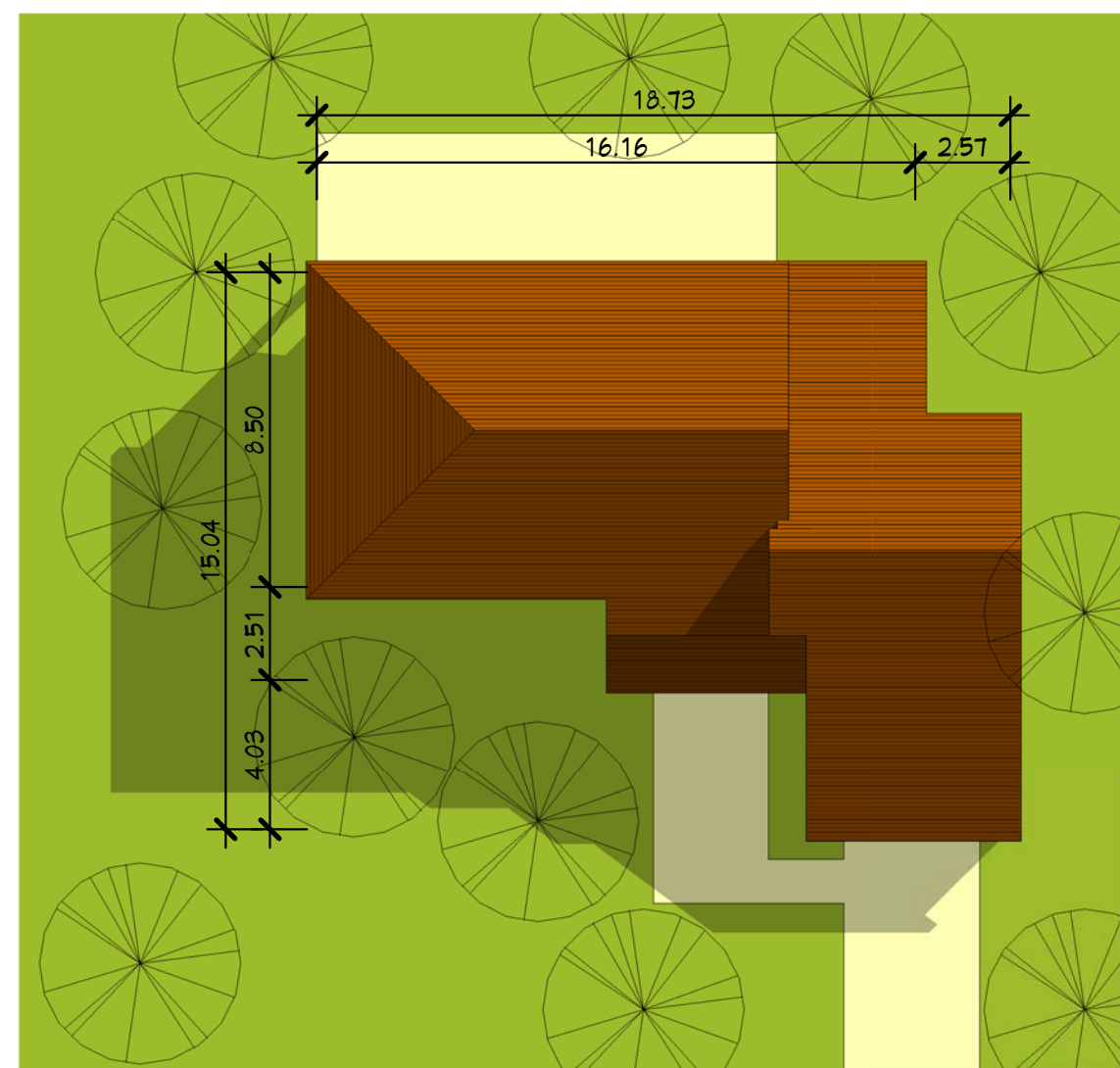

3 Visuel 2
Ech :

2 Visuel 1
Ech :



1 Plan Masse
Ech : 1 : 200

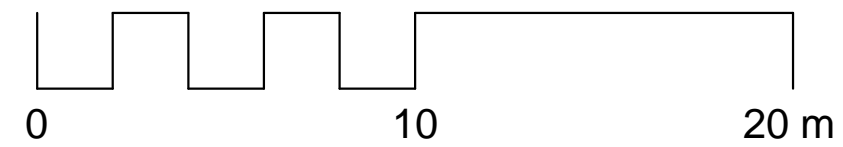

Tab. des Surfaces habitables		
Nbr	Nom	SHab
RDC		
1	Entrée	9.57 m ²
2	Living	43.10 m ²
3	Salon	11.61 m ²
4	Cuisine	12.63 m ²
5	Bureau	3.89 m ²
6	CH1	11.98 m ²
7	SdB1	2.89 m ²
8	WC1	1.49 m ²
9	PI1	0.53 m ²
10	Dgt1	1.67 m ²
11	Dgt2	1.00 m ²
12	Cellier-Buanderie	9.62 m ²
		109.97 m ²

Tab. des Surfaces habitables		
Nbr	Nom	SHab
Etage		
13	CH2	12.45 m ²
14	CH3	12.45 m ²
15	CH4	12.98 m ²
16	CH5	12.98 m ²
17	Mezzanine	17.95 m ²
18	Sdb2	4.32 m ²
19	PI2	0.40 m ²
20	PI3	0.80 m ²
21	PI4	0.80 m ²
22	PI5	0.95 m ²
23	PI6	0.88 m ²
24	PI7	1.34 m ²
25	PI8	1.34 m ²
26	WC2	2.08 m ²
27	Dgt3	1.10 m ²
		82.80 m ²
Total:		192.77 m ²

Tab. des SHoN	
Niveau	SHoN
Etage	124.13 m ²
RDC	122.09 m ²
Total:	246.23 m ²

Annexes		
Nbr	Nom	S. utiles
30	Double-Garage	39.03 m ²
31	Grenier	30.18 m ²
Total:		69.21 m ²

Plan de Masse

Ref#:	Ref_11246_DG	A101
Date:		
Dessiné par :	Auteur	Echelle
Vérifié par :	Vérificateur	
		1 : 200

Habitable : 192,77 m²
Garage : 39,00 m²

Ref_11246_DG

Nota Bene:
Ce plan de concept est adaptable suivant la demande particulière du client.
Conformément aux lois n°57-298 11/3/1957 et n°85-660 du 3/7/1985, le client s'interdit de procéder à toute copie, autre que celles autorisées dans le cadre d'utilisation personnelle.
Contactez - Nous <http://www.realcrea.fr/contact>



Légendes :

- Bureau
- Entrée
- Cellier-Buanderie
- Living
- CH1
- Pl1
- Cuisine
- Salon
- Dgt1
- SdB1
- Dgt2
- WC1
- Double-Garage

1 RDC
Ech : 1 : 75

Plan Rez-de-chaussée

Ref# :	Ref_11246_DG	A102	
Date :			
Dessiné par :	Auteur		
Vérifié par :	Vérificateur		
			Echelle 1 : 75

Habitable : 192,77 m²
Garage : 39,00 m²
Ref_11246_DG

Nota Bene:
Ce plan de concept est adaptable suivant la demande particulière du client.
Contactez - Nous <http://www.realcrea.fr/contact>

Conformément aux lois n°57-298 11/3/1957 et n°85-660 du 3/7/1985, le client s'interdit de procéder à toute copie, autre que celles autorisées dans le cadre d'utilisation personnelle



- Légendes :**
- | | | |
|---------|-----------|------|
| CH2 | Mezzanine | PI7 |
| CH3 | PI2 | PI8 |
| CH4 | PI3 | Sdb2 |
| CH5 | PI4 | WC2 |
| Dgt3 | PI5 | |
| Grenier | PI6 | |

1 Etage
 Ech : 1 : 75

Plan d'Etage	
Ref# :	Ref_11246_DG
Date :	
Dessiné par :	Auteur
Vérifié par :	Vérificateur
A103	
Echelle 1 : 75	
Habitable : 192,77 m²	
Garage : 39,00 m²	
Ref_11246_DG	
<p><small>Nota Bene: Ce plan de concept est adaptable suivant la demande particulière du client. Contactez - Nous http://www.realcrea.fr/contact</small></p> <p><small>Conformément aux lois n°57-298 11/3/1957 et n°85-660 du 3/7/1985, le client s'interdit de procéder à toute copie, autre que celles autorisées dans le cadre d'utilisation personnelle</small></p>	
<small>31/05/2011 14:25:14</small>	

Les Coupes 1 & 2

Ref#:	Ref_11246_DG
Date:	
Dessiné par:	Auteur
Vérifié par:	Vérificateur
Echelle	
1 : 75	

Habitable : 192,77 m²
Garage : 39,00 m²

Ref_11246_DG

Nota Bene:
Ce plan de concept est adaptable suivant la demande particulière du client.
Contactez - Nous <http://www.realcrea.fr/contact>

Conformément aux lois n°57-298 11/3/1957 et n°85-660 du 3/7/1985, le client s'interdit de procéder à toute copie, autre que celles autorisées dans le cadre d'utilisation personnelle

Consultant
31/05/2011 14:25:24

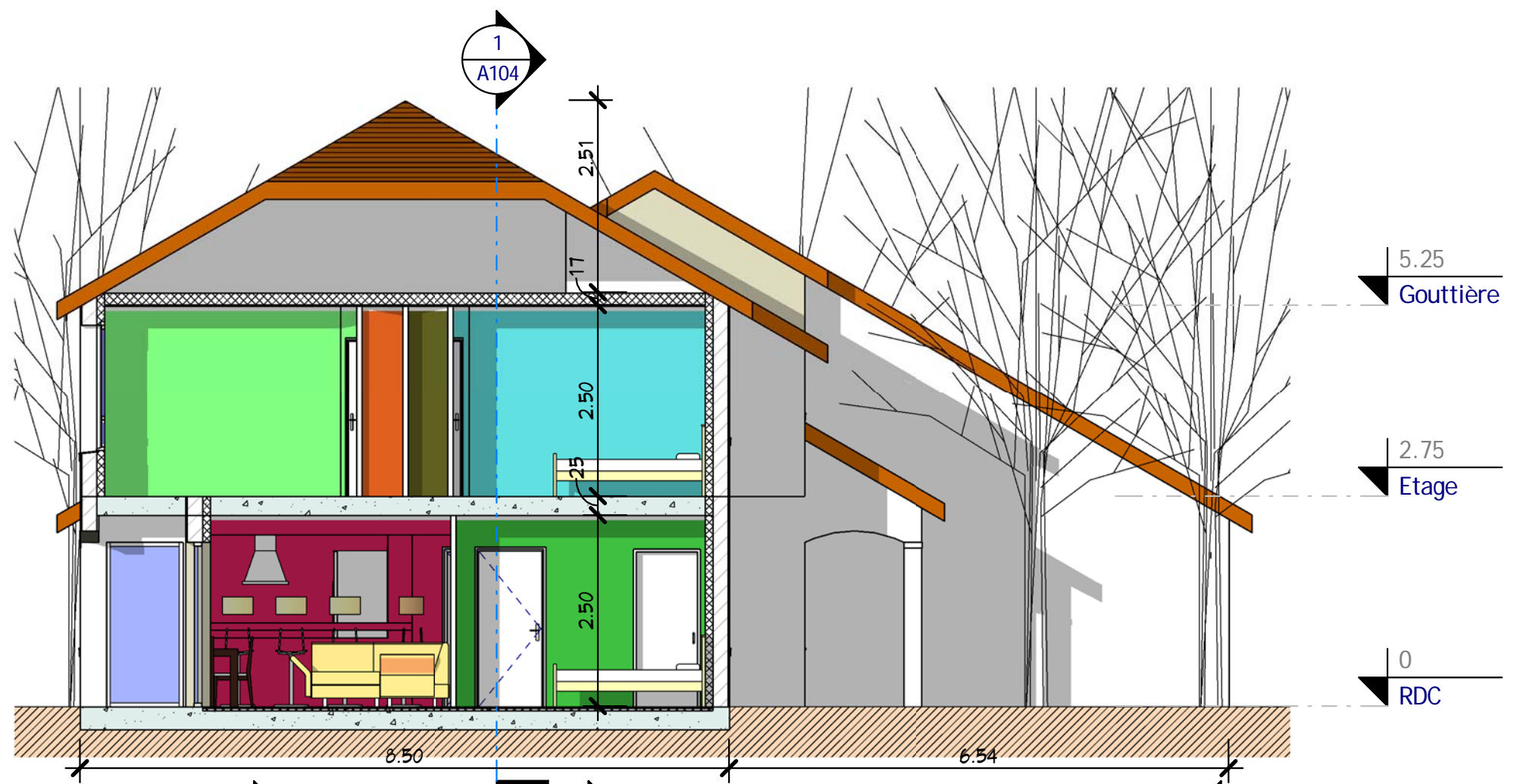

- Légendes :**
- CH1
 - CH2
 - CH3
 - PI7
 - PI8
 - Salon

2 Coupe 2
Ech : 1 : 75

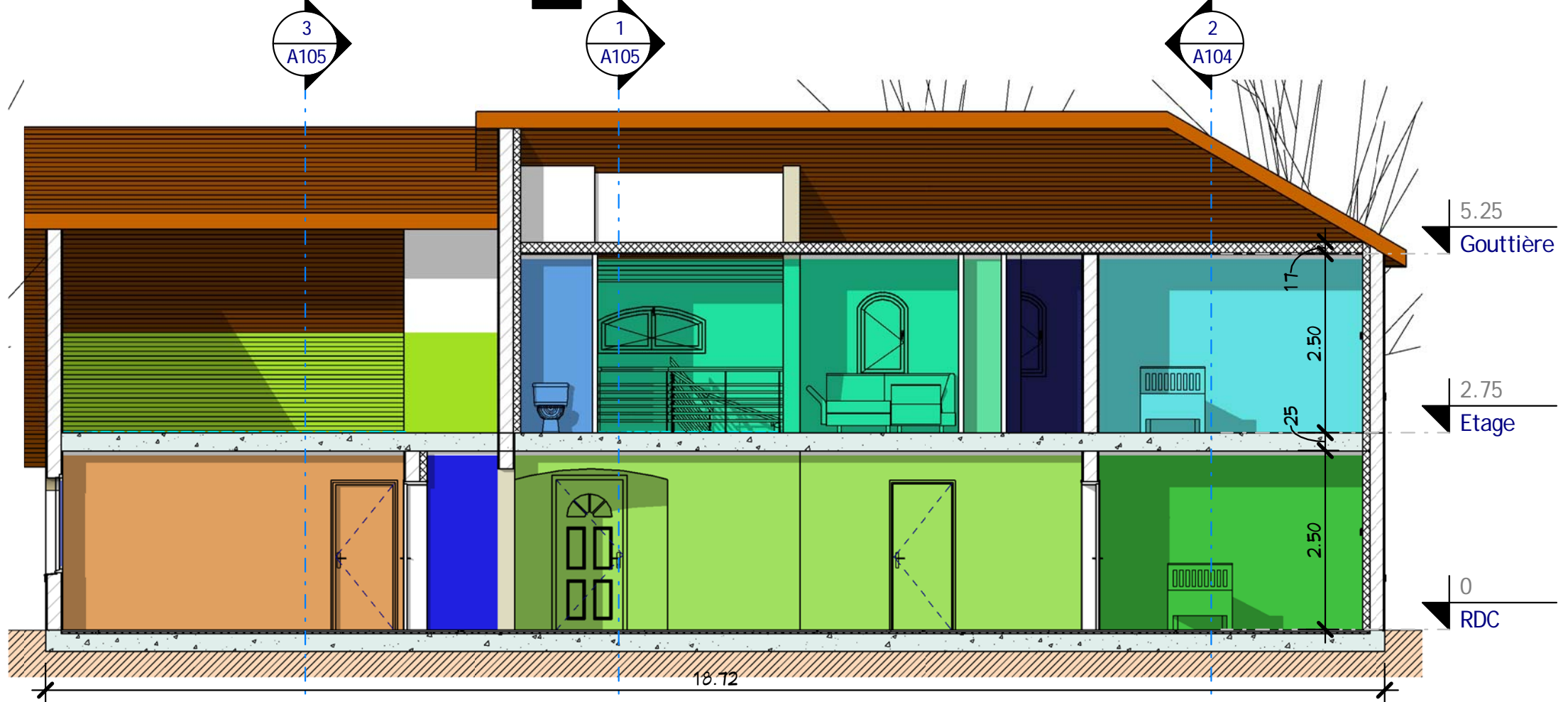

- Légendes :**
- Cellier-Buanderie
 - CH1
 - CH2
 - Dgt1
 - Grenier
 - Living
 - Mezzanine
 - PI2
 - Sdb2
 - WC2

1 Coupe 1
Ech : 1 : 75

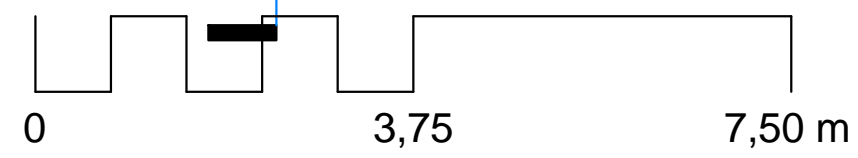

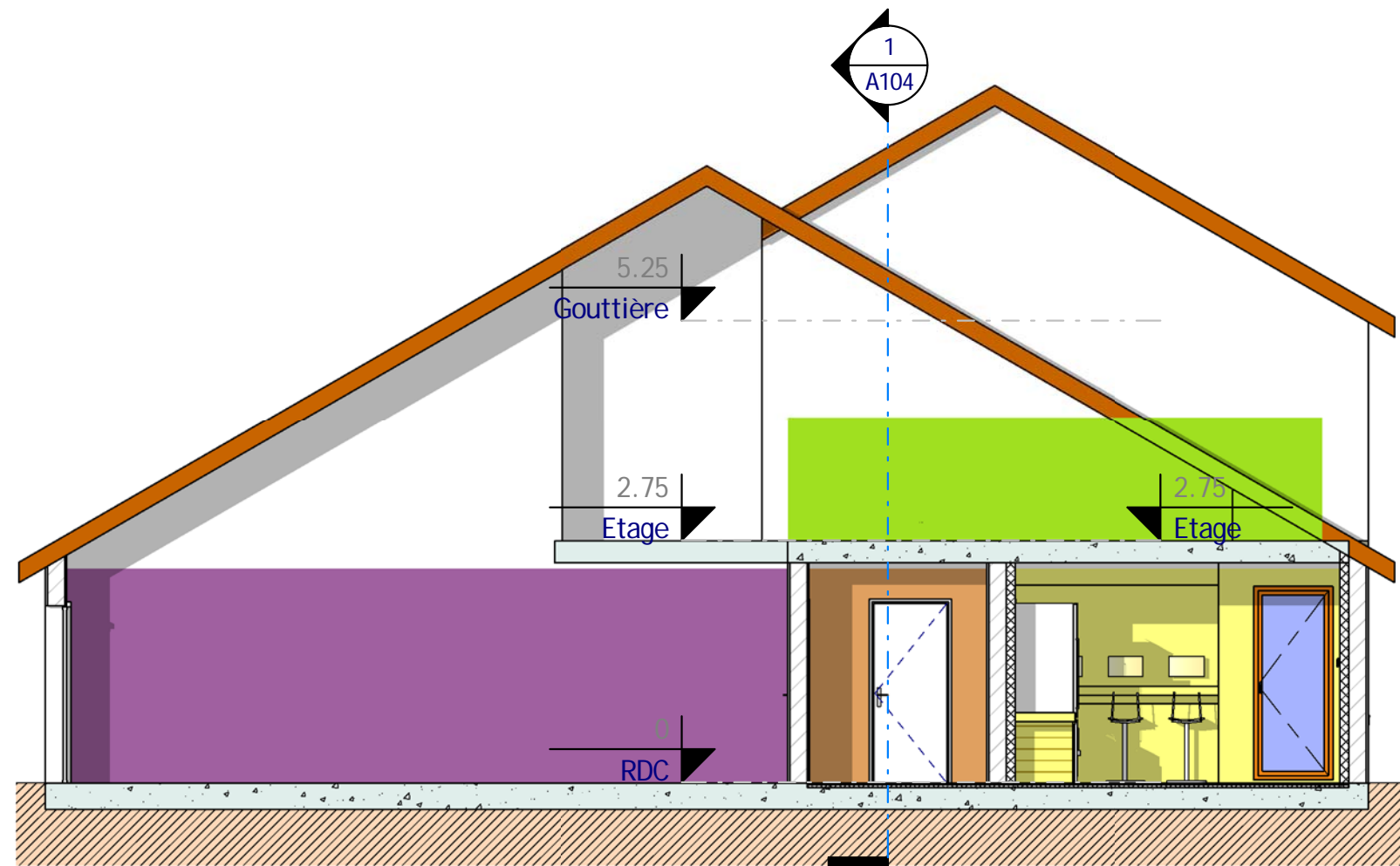
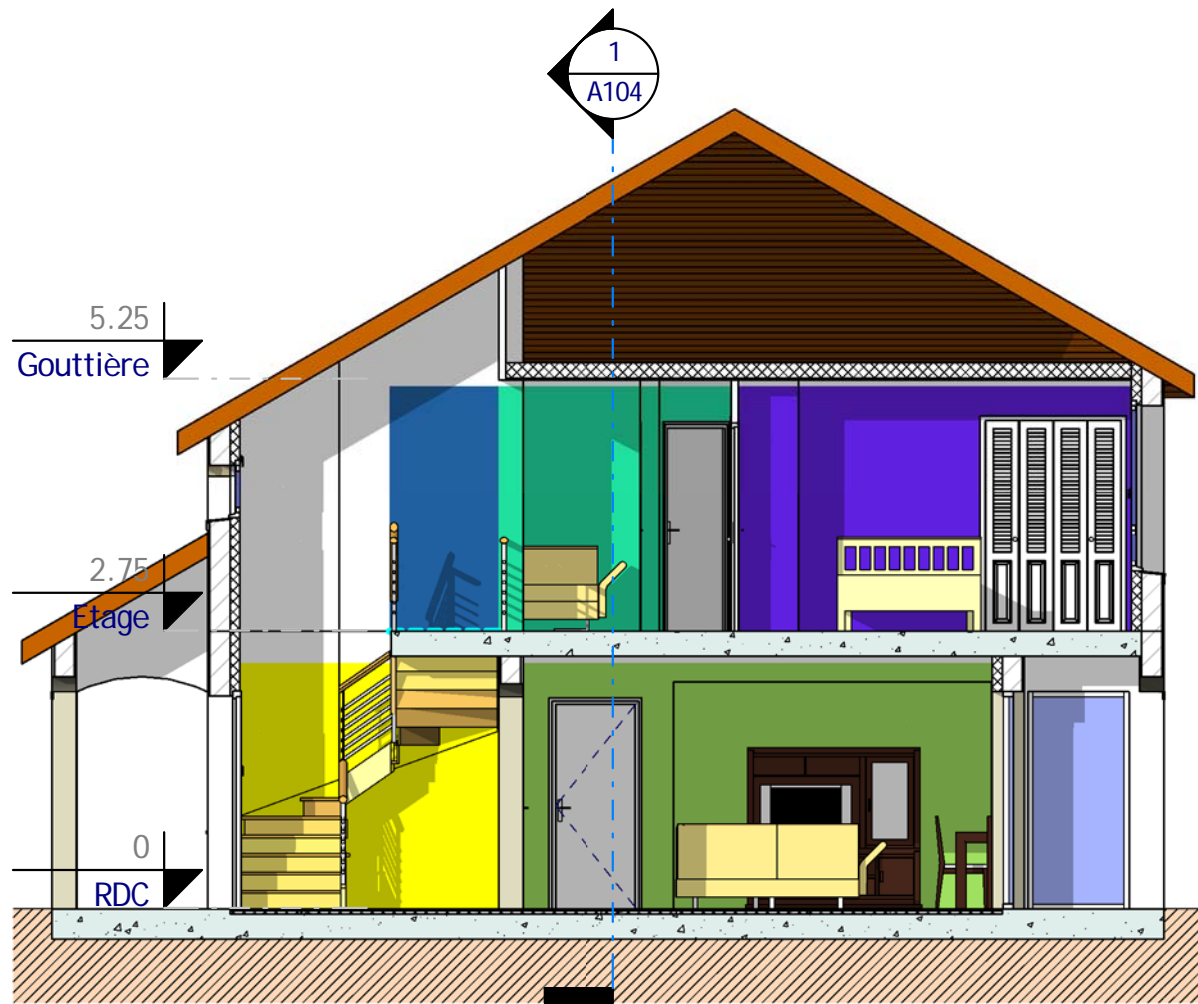

- Légendes :**
- CH5
 - Dgt3
 - Entrée
 - Living
 - Mezzanine

1 Coupe 3
Ech : 1 : 75

3 Coupe 5
Ech : 1 : 75

- Légendes :**
- Cellier-Buanderie
 - Double-Garage
 - Cuisine
 - Grenier

- Légendes :**
- CH3
 - CH4
 - CH5
 - Cuisine
 - Grenier
 - Living
 - Pl5
 - Salon

2 Coupe 4
Ech : 1 : 75

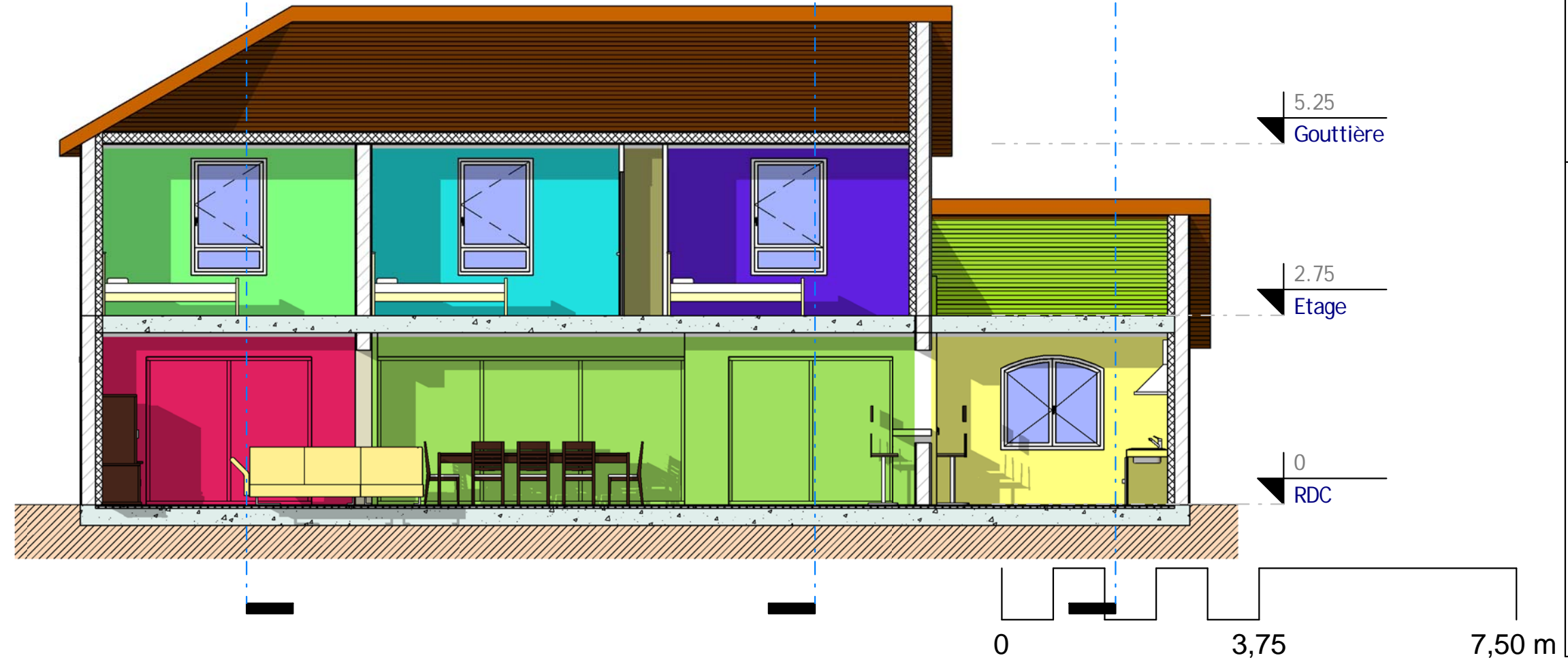

Les Coupes 3, 4 & 5

A105

Ref# : Ref_11246_DG
Date :
Dessiné par : Auteur
Vérifié par : Vérificateur

Echelle 1 : 75

Habitable : 192,77 m²
Garage : 39,00 m²

Ref_11246_DG

Nota Bene:
Ce plan de concept est adaptable suivant la demande particulière du client.
Contactez - Nous <http://www.realcrea.fr/contact>

Conformément aux lois n°57-298 11/3/1957 et n°85-660 du 3/7/1985, le client s'interdit de procéder à toute copie, autre que celles autorisées dans le cadre d'utilisation personnelle



2 Elévation 3
Ech : 1 : 75

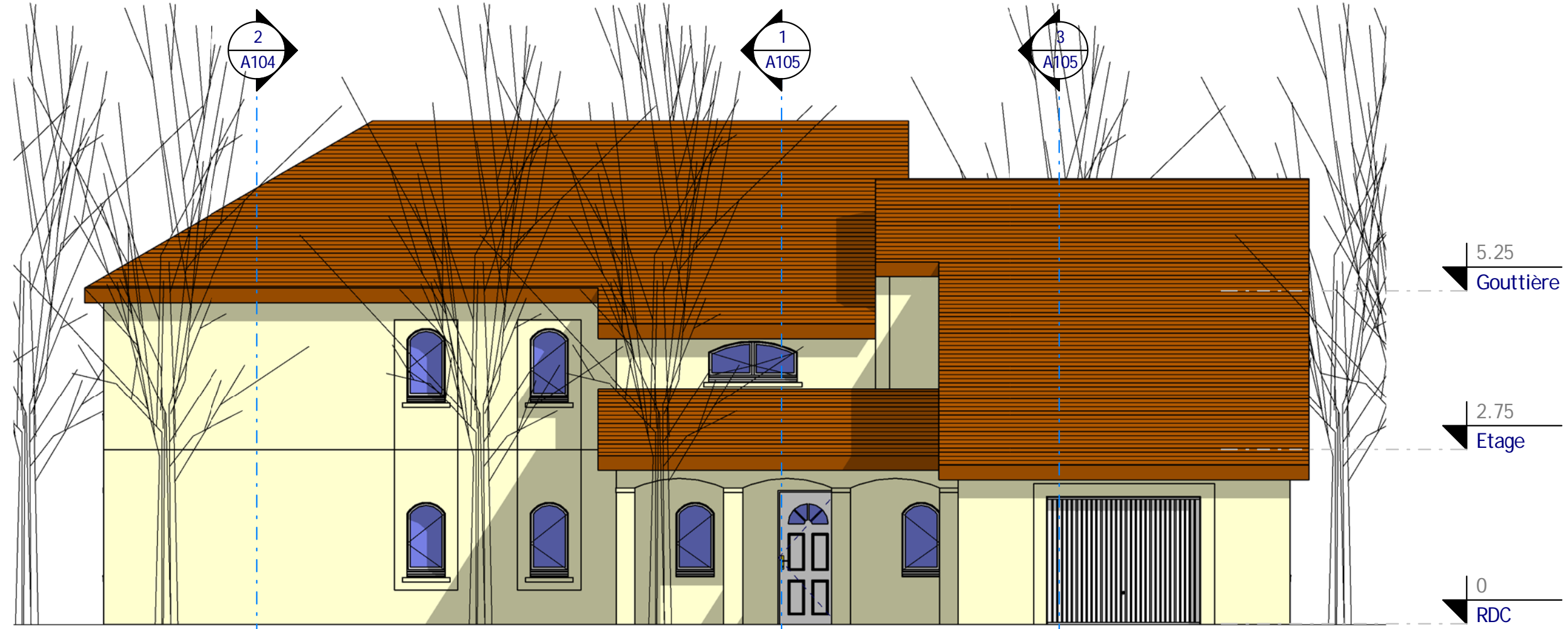

1 Elévation 4
Ech : 1 : 75

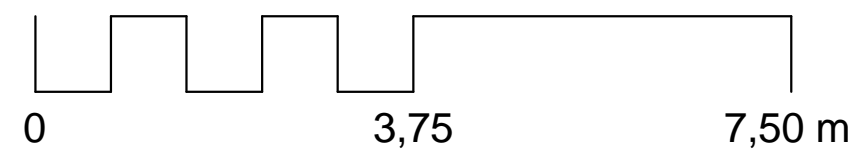

Les Elévations 3 & 4	
Ref# :	Ref_11246_DG
Date :	
Dessiné par :	Auteur
Vérifié par :	Vérificateur
Echelle	
A106	
1 : 75	

Habitable : 192,77 m²
Garage : 39,00 m²
Ref_11246_DG

Nota Bene:
Ce plan de concept est adaptable suivant la demande particulière du client.
Contactez - Nous <http://www.realcrea.fr/contact>

Conformément aux lois n°57-298 11/3/1957 et n°85-660 du 3/7/1985, le client s'interdit de procéder à toute copie, autre que celles autorisées dans le cadre d'utilisation personnelle

crea @ Consultant

31/05/2011 14:25:43

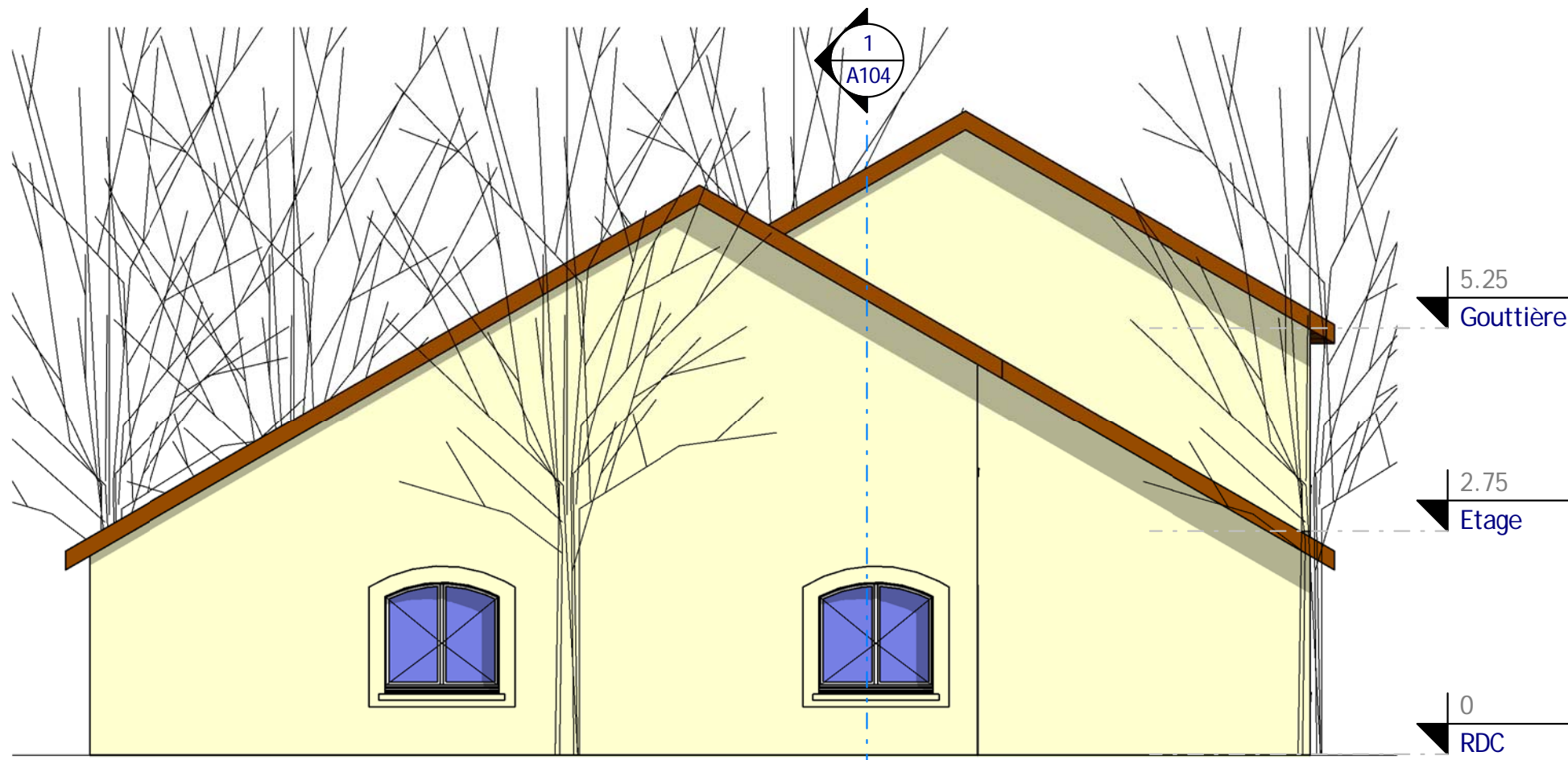

1 Elévation 1
Ech : 1 : 75



2 Elévation 2
Ech : 1 : 75

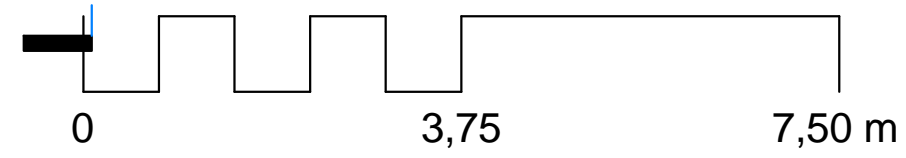

Les élévations 1 & 2	
Ref# :	Ref_11246_DG
Date :	
Dessiné par :	Auteur
Vérifié par :	Vérificateur
Echelle	
A107	
1 : 75	

Habitable : 192,77 m²
Garage : 39,00 m²
Ref_11246_DG

Nota Bene:
Ce plan de concept est adaptable suivant la demande particulière du client.
Contactez - Nous <http://www.realcrea.fr/contact>

Conformément aux lois n°57-298 11/3/1957 et n°85-660 du 3/7/1985, le client s'interdit de procéder à toute copie, autre que celles autorisées dans le cadre d'utilisation personnelle

Consultant
crea2
31/05/2011 14:25:54



1 Visuel 3
Ech :

Visuel 3

Habitable : 192,77 m²
Garage : 39,00 m²

Ref_11246_DG

Ref# : Ref_11246_DG

Date :

Dessiné par : Auteur

Vérifié par : Vérificateur

A108

Echelle

Nota Bene:
Ce plan de concept est adaptable suivant la demande particulière du client.
Contactez - Nous <http://www.realcrea.fr/contact>

Conformément aux lois n°57-298 11/3/1957 et n°85-660 du 3/7/1985, le client s'interdit de procéder à toute copie, autre que celles autorisées dans le cadre d'utilisation personnelle