

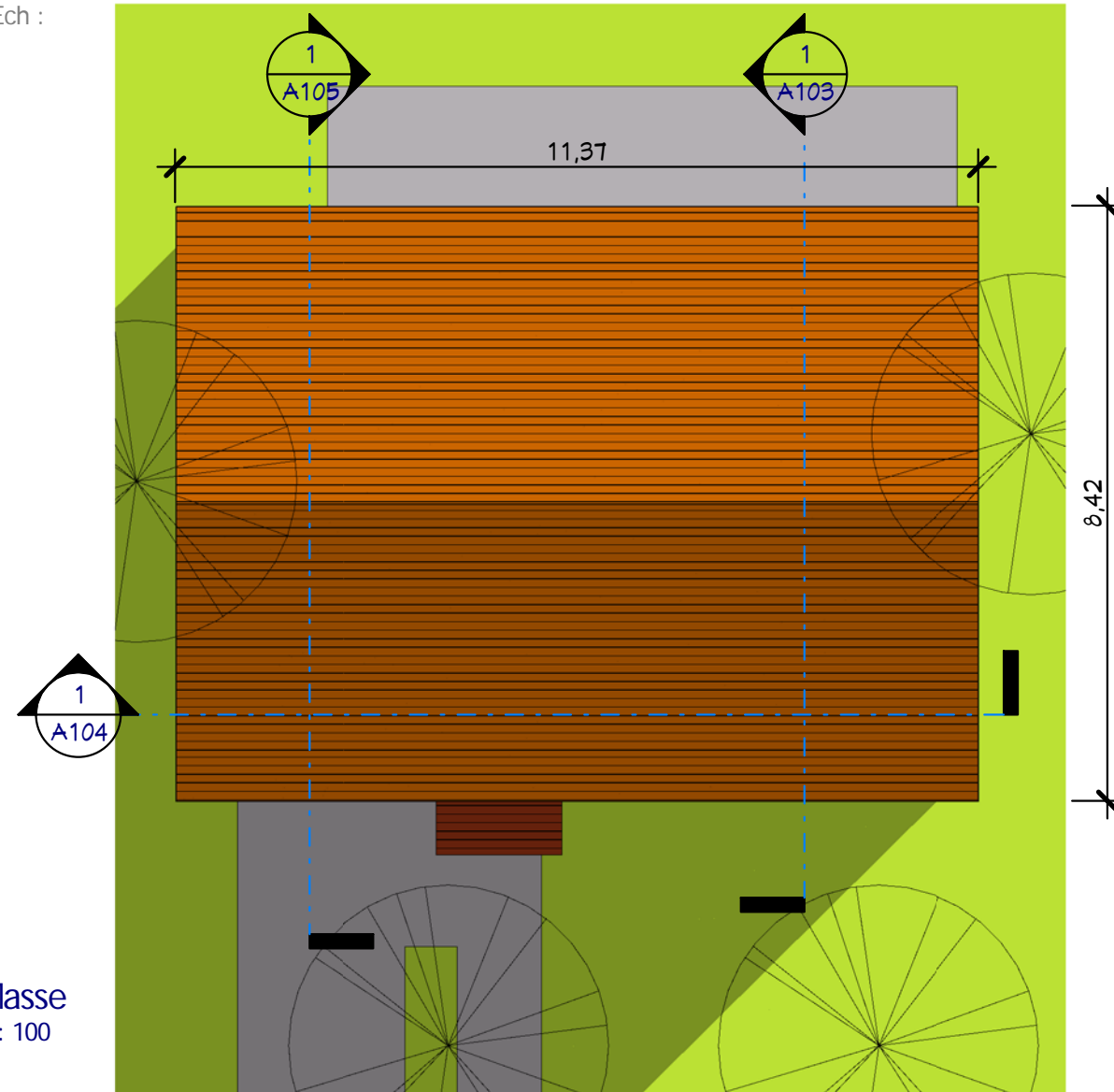

**3** Visuel 3  
Ech :

**2** Visuel 2  
Ech :



**1** Plan Masse  
Ech : 1 : 100

| N# | Nom | SHaB |
|----|-----|------|
|----|-----|------|

| RDC |         |                      |
|-----|---------|----------------------|
| 1   | Séjour  | 26,64 m <sup>2</sup> |
| 2   | Cuisine | 9,13 m <sup>2</sup>  |
| 3   | Entrée  | 9,13 m <sup>2</sup>  |
| 4   | WC.1    | 1,98 m <sup>2</sup>  |
| 5   | Cellier | 4,47 m <sup>2</sup>  |
|     |         | 51,34 m <sup>2</sup> |

| Tab. des SHoN |                       |
|---------------|-----------------------|
| Niveau        | SHoN                  |
| RDC           | 64,50 m <sup>2</sup>  |
| Etage         | 72,54 m <sup>2</sup>  |
| Total:        | 137,04 m <sup>2</sup> |

| N# | Nom | SHaB |
|----|-----|------|
|----|-----|------|

| Etage  |          |                       |
|--------|----------|-----------------------|
| 6      | CH.1     | 12,70 m <sup>2</sup>  |
| 7      | CH.2     | 10,60 m <sup>2</sup>  |
| 8      | CH.3     | 10,14 m <sup>2</sup>  |
| 9      | CH.4     | 10,54 m <sup>2</sup>  |
| 10     | PL.3     | 1,06 m <sup>2</sup>   |
| 11     | PL.4     | 1,20 m <sup>2</sup>   |
| 12     | SDB1     | 4,44 m <sup>2</sup>   |
| 13     | WC.2     | 1,96 m <sup>2</sup>   |
| 14     | SDB2     | 4,41 m <sup>2</sup>   |
| 15     | Dgt      | 5,73 m <sup>2</sup>   |
| 16     | Dressing | 2,56 m <sup>2</sup>   |
|        |          | 65,34 m <sup>2</sup>  |
| Total: |          | 116,68 m <sup>2</sup> |

| Annexes |        |                      |
|---------|--------|----------------------|
| N#      | Nom    | S. Utiles            |
| 20      | Garage | 16,38 m <sup>2</sup> |
| Total:  |        | 16,38 m <sup>2</sup> |

Plan de Masse

|               |              |             |
|---------------|--------------|-------------|
| Ref# :        | Réf: 10137_D | <b>A100</b> |
| Date :        |              |             |
| Dessiné par : | Auteur       |             |
| Vérifié par : | Vérificateur |             |
|               |              | Echelle     |
|               |              | 1 : 100     |

SHaB : 116,68 m<sup>2</sup>  
Garage : 16,38 m<sup>2</sup>

Réf : 10137\_D

Nota Bene:  
Ce plan de concept est adaptable suivant la demande particulière du client.  
Contactez - Nous <http://www.realcrea.fr/contact>

Conformément aux lois n°57-298 11/3/1957 et n°85-660 du 3/7/1985, le client s'interdit de procéder à toute copie, autre que celles autorisées dans le cadre d'utilisation personnelle



**1** RDC  
Ech : 1 : 50

- Légende**
- Cellier
  - Cuisine
  - Entrée
  - Garage
  - Séjour
  - WC.1

**Nota Bene:**  
Ce plan de concept est adaptable suivant la demande particulière du client.  
Contactez - Nous <http://www.realcrea.fr/contact>



Conformément aux lois n°57-298 11/3/1957 et n°85-660 du 3/7/1985, le client s'interdit de procéder à toute copie, autre que celles autorisées dans le cadre d'utilisation personnelle

30/01/2011 03:58:12

**SHaB : 116,68 m<sup>2</sup>**  
**Garage : 16,38 m<sup>2</sup>**

**Réf : 10137\_D**

**Plan Rez-de-chaussée**

|               |               |
|---------------|---------------|
| Ref# :        | Réf : 10137_D |
| Date :        |               |
| Dessiné par : | Auteur        |
| Vérifié par : | Vérificateur  |
| Echelle       |               |
| <b>A101</b>   |               |
| 1 : 50        |               |

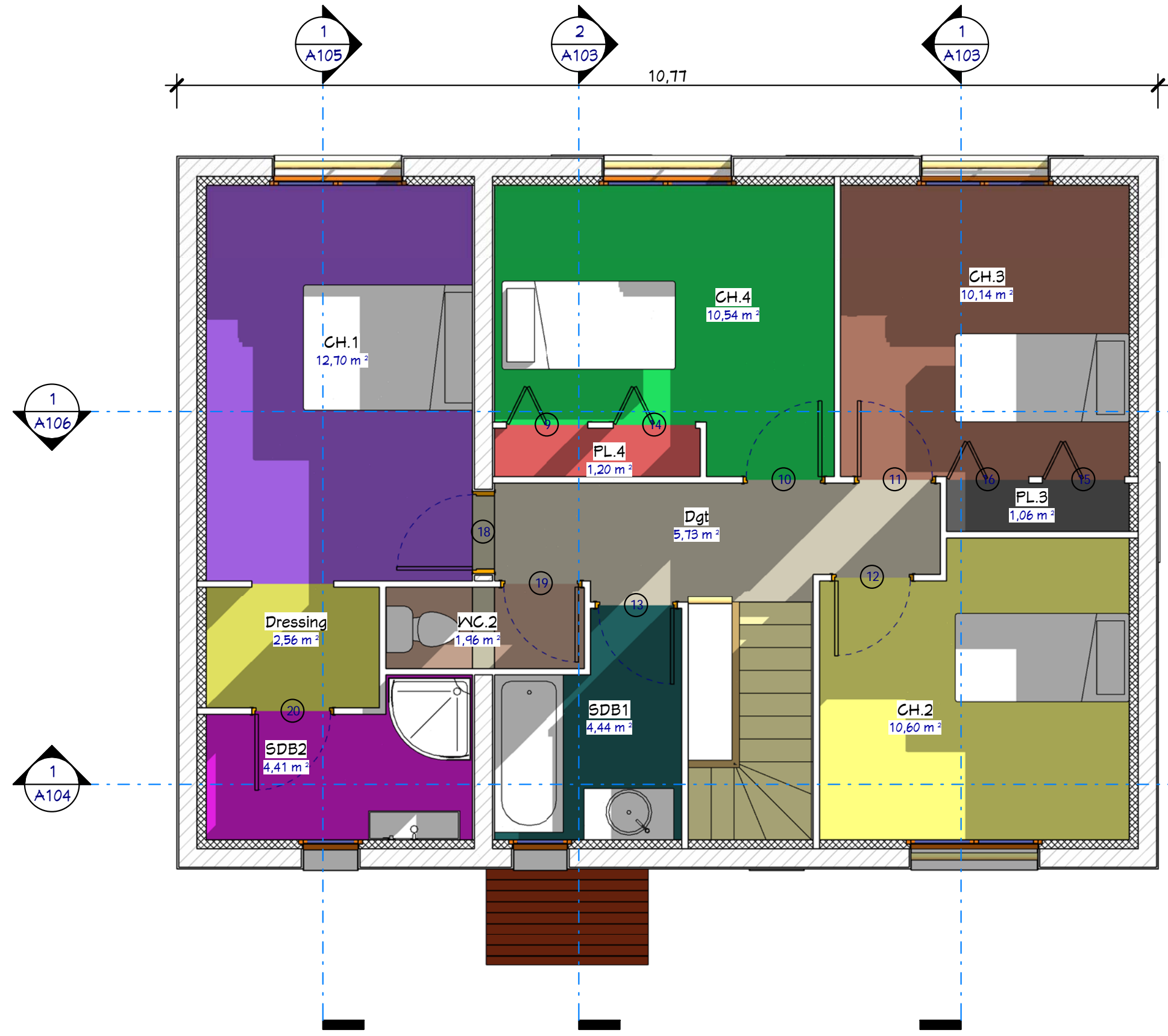

**1** Etage  
Ech : 1 : 50

- Légende**
- CH.1
  - CH.2
  - CH.3
  - CH.4
  - Dgt
  - Dressing
  - PL.3
  - PL.4
  - SDB1
  - SDB2
  - WC.2



|   |               |                  |
|---|---------------|------------------|
| <b>Plan Etage</b>   |               | <b>A102</b>      |
| Ref# :  | Réf : 10137_D | Echelle : 1 : 50 |
| Date :  | Auteur :      | Verifié par :    |
| <b>SHaB : 116,68 m<sup>2</sup></b><br><b>Garage : 16,38 m<sup>2</sup></b><br><b>Réf : 10137_D</b>   |               |                  |
| <p><small>Nota Bene:<br/>Ce plan de concept est adaptable suivant la demande particulière du client.<br/>Contactez - Nous <a href="http://www.realcrea.fr/contact">http://www.realcrea.fr/contact</a></small></p> <p><small>Conformément aux lois n°57-298 11/3/1957 et n°85-660 du 3/7/1985, le client s'interdit de procéder à toute copie, autre que celles autorisées dans le cadre d'utilisation personnelle</small></p> <p style="text-align: right;"><small>Consultant</small></p> |               |                  |

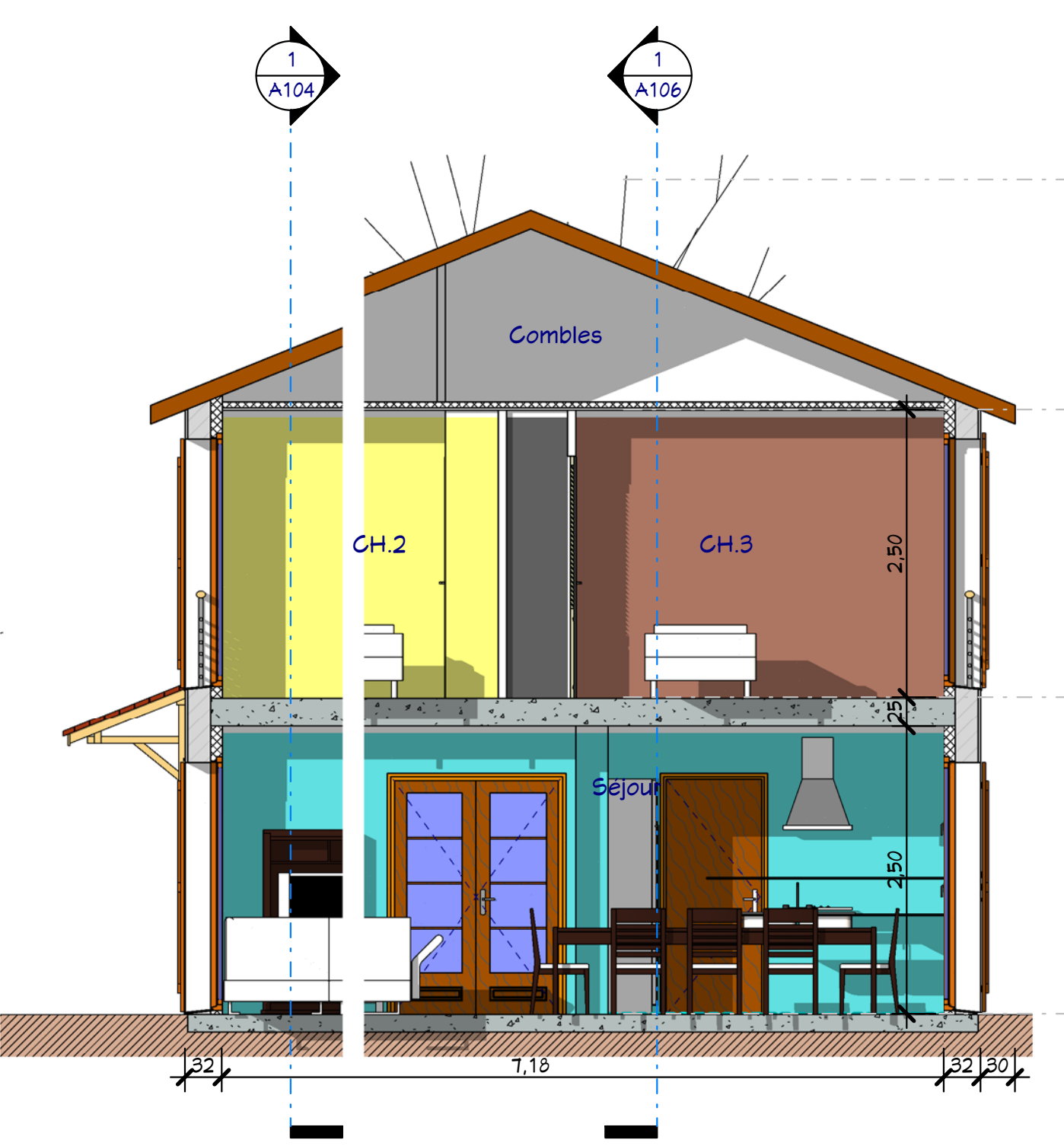

1 Coupe 1  
Ech : 1 : 50

- Légende**
- CH.2
  - CH.3
  - PL.3
  - Séjour

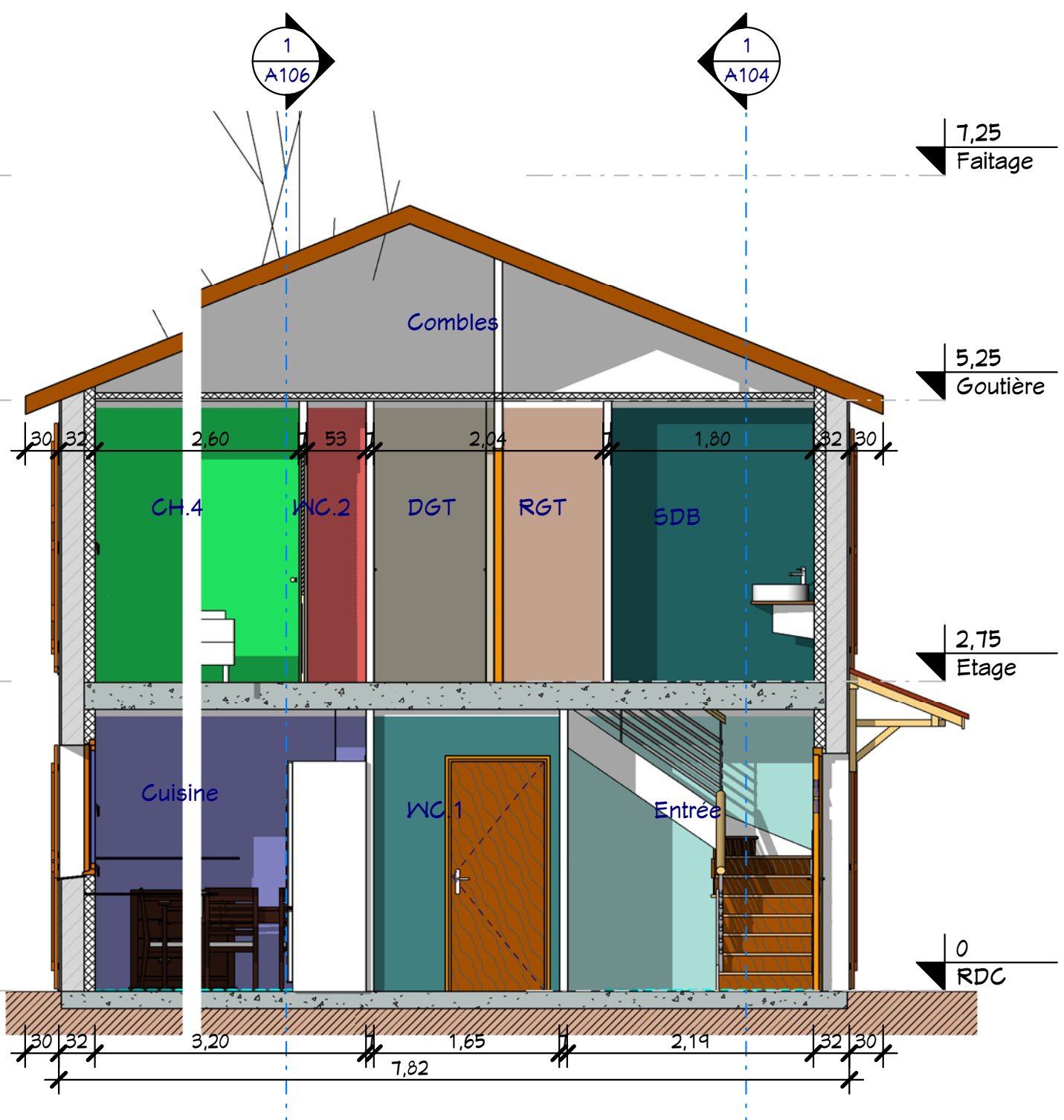

2 Coupe 5  
Ech : 1 : 50

- Légende**
- CH.4
  - Cuisine
  - Dgt
  - Entrée
  - PL.4
  - SDB
  - WC.1
  - WC.2



|   |               |                     |
|---|---------------|---------------------|
| <b>Coupes 1 &amp; 5</b>   |               | <b>A103</b>         |
| Ref# :  | Réf : 10137_D | Auteur              |
| Date :  | Date :        | Vérificateur        |
| <b>SHaB : 116,68 m<sup>2</sup></b>  |               | <b>Echelle</b>      |
| <b>Garage : 16,38 m<sup>2</sup></b>   |               | <b>1 : 50</b>       |
| <b>Réf : 10137_D</b>  |               |                     |
| <p>Nota Bene:<br/>Ce plan de concept est adaptable suivant la demande particulière du client.<br/>Contactez - Nous <a href="http://www.realcrea.fr/contact">http://www.realcrea.fr/contact</a></p> <p>Conformément aux lois n°57-298 11/3/1957 et n°85-660 du 3/7/1985, le client s'interdit de procéder à toute copie, autre que celles autorisées dans le cadre d'utilisation personnelle</p> |               |                     |
| @ Consultant  |               | 30/01/2011 03:56:37 |





**1** Coupe 2  
Ech : 1 : 50

- Légende**
- CH.2
  - Entrée
  - Garage
  - SDB1
  - SDB2
  - Séjour



|                               |  |                |      |
|-------------------------------|--|----------------|------|
| <b>Coupe 2</b>                |  | Ref# : 10137_D | A104 |
|                               |  | Date :         |      |
| SHaB : 116,68 m <sup>2</sup>  |  | Vérifié par :  |      |
| Garage : 16,38 m <sup>2</sup> |  | Echelle 1 : 50 |      |
| Réf : 10137_D                 |  |                |      |

Nota Bene:  
Ce plan de concept est adaptable suivant la demande particulière du client.  
Contactez - Nous <http://www.realcrea.fr/contact>

Conformément aux lois n°57-298 11/3/1957 et n°85-660 du 3/7/1985, le client s'interdit de procéder à toute copie, autre que celles autorisées dans le cadre d'utilisation personnelle

Consultant  
@ Realcrea

30/01/2011 03:58:47

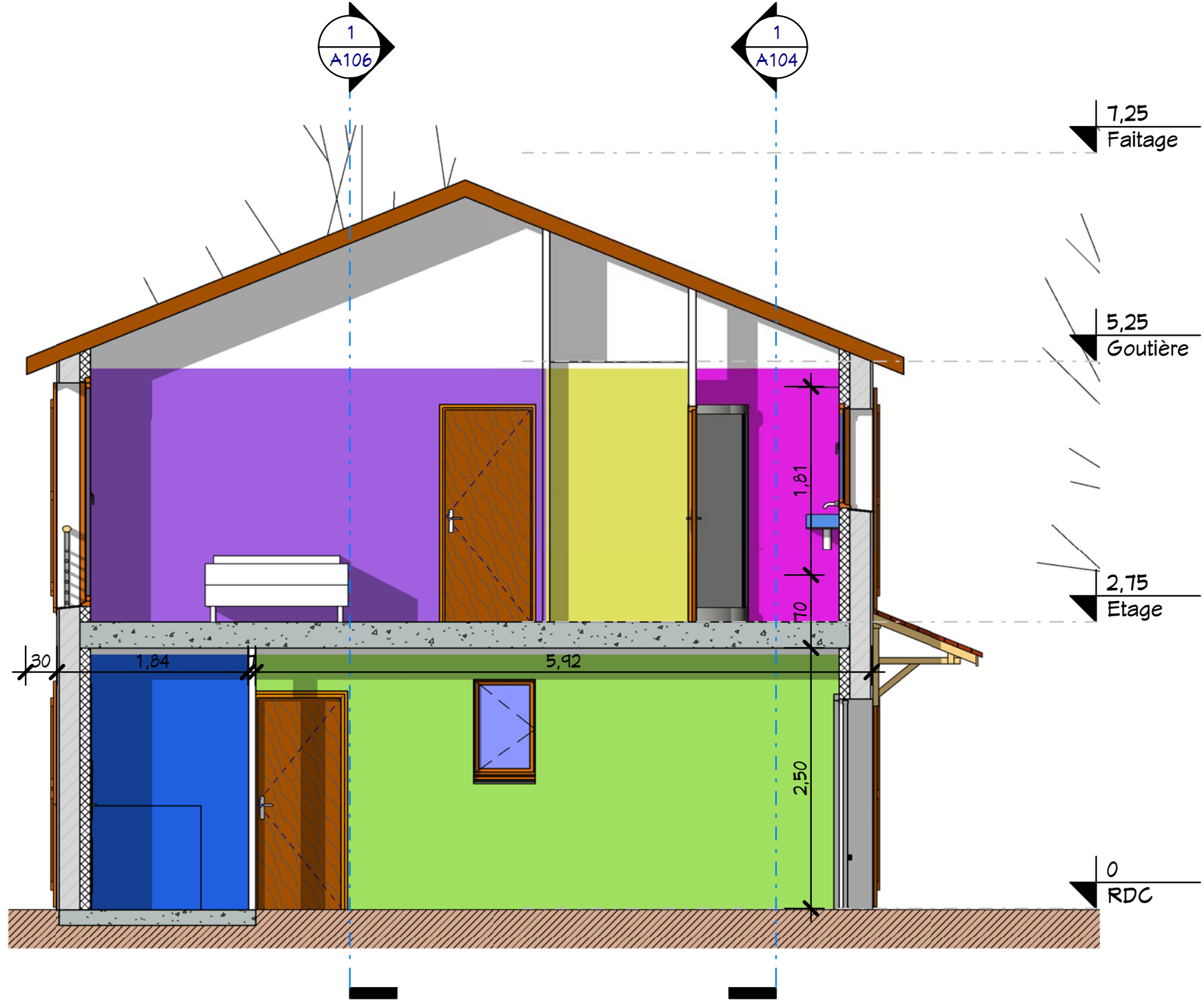

1 Coupe 3  
Ech : 1 : 50

**Légende**

- Cellier
- CH.1
- Dressing
- Garage
- SDB2



|   |               |                                    |
|---|---------------|------------------------------------|
| <b>Coupe 3</b>  |               | <b>A105</b>                        |
| Ref# :  | Réf : 10137_D | Auteur                             |
| Date :  |               | Vérificateur                       |
| SHaB : 116,68 m <sup>2</sup><br>Garage : 16,38 m <sup>2</sup>   |               | Echelle<br>1 : 50                  |
| <b>Réf : 10137_D</b>  |               |                                    |
| <p><small>Nota Bene:<br/>Ce plan de concept est adaptable suivant la demande particulière du client.<br/>Contactez - Nous <a href="http://www.realcrea.fr/contact">http://www.realcrea.fr/contact</a></small></p> <p><small>Conformément aux lois n°57-298 11/3/1957 et n°85-660 du 3/7/1985, le client s'interdit de procéder à toute copie, autre que celles autorisées dans le cadre d'utilisation personnelle</small></p> |               |                                    |
|   |               | <small>30/01/2011 03:56:54</small> |



7,25  
Faitage

5,25  
Goutière

2,75  
Etage

0  
RDC

**1** Coupe 4  
Ech : 1 : 50

- Légende**
- CH.1
  - CH.3
  - CH.4
  - Cuisine
  - Garage
  - Séjour



|   |  |   |              |
|---|--|---|--------------|
| <b>Coupe 4</b>  |  | Ref# :  | 10137_D      |
|   |  | Date :  |              |
| SHaB : 116,68 m <sup>2</sup><br>Garage : 16,38 m <sup>2</sup>   |  | Dessiné par :   | Auteur       |
| Réf : 10137_D   |  | Vérifié par :   | Vérificateur |
| Nota Bene:<br>Ce plan de concept est adaptable suivant la demande particulière du client.<br>Contactez - Nous <a href="http://www.realcrea.fr/contact">http://www.realcrea.fr/contact</a> |  | Conformément aux lois n°57-298 11/3/1957 et n°85-660 du 3/7/1985, le client s'interdit de procéder à toute copie, autre que celles autorisées dans le cadre d'utilisation personnelle |              |
| @ Consultant  |  | Echelle 1 : 50  |              |
| 30/01/2011 03:59:08   |  | cRea2   |              |



**1** Elévation Nord  
Ech : 1 : 50



|                 |              |
|-----------------|--------------|
| <b>Facade 2</b> |              |
| Ref# :          | 10137_D      |
| Date :          |              |
| Dessiné par :   | Auteur       |
| Vérifié par :   | Vérificateur |
| Echelle         |              |
| 1 : 50          |              |

SHaB : 116,68 m<sup>2</sup>  
 Garage : 16,38 m<sup>2</sup>  
 Réf : 10137\_D

**Nota Bene:**  
 Ce plan de concept est adaptable suivant la demande particulière du client.  
 Contactez - Nous <http://www.realcrea.fr/contact>

Conformément aux lois n°57-298 11/3/1957 et n°85-660 du 3/7/1985, le client s'interdit de procéder à toute copie, autre que celles autorisées dans le cadre d'utilisation personnelle

**Real** @ Consultant  
 30/01/2011 03:54:25





**1** Elévation Sud  
Ech : 1 : 50

Nota Bene:  
Ce plan de concept est adaptable suivant la demande particulière du client.  
Contactez - Nous <http://www.realcrea.fr/contact>



Conformément aux lois n°57-298 11/3/1957 et n°85-660 du 3/7/1985, le client s'interdit de procéder à toute copie, autre que celles autorisées dans le cadre d'utilisation personnelle

30/01/2011 03:59:44

SHaB : 116,68 m<sup>2</sup>  
Garage : 16,38 m<sup>2</sup>

Réf : 10137\_D

**Facade 4**

|               |              |
|---------------|--------------|
| Ref# :        | 10137_D      |
| Date :        |              |
| Dessiné par : | Auteur       |
| Vérifié par : | Vérificateur |
| Echelle       |              |
| 1 : 50        |              |

**A108**

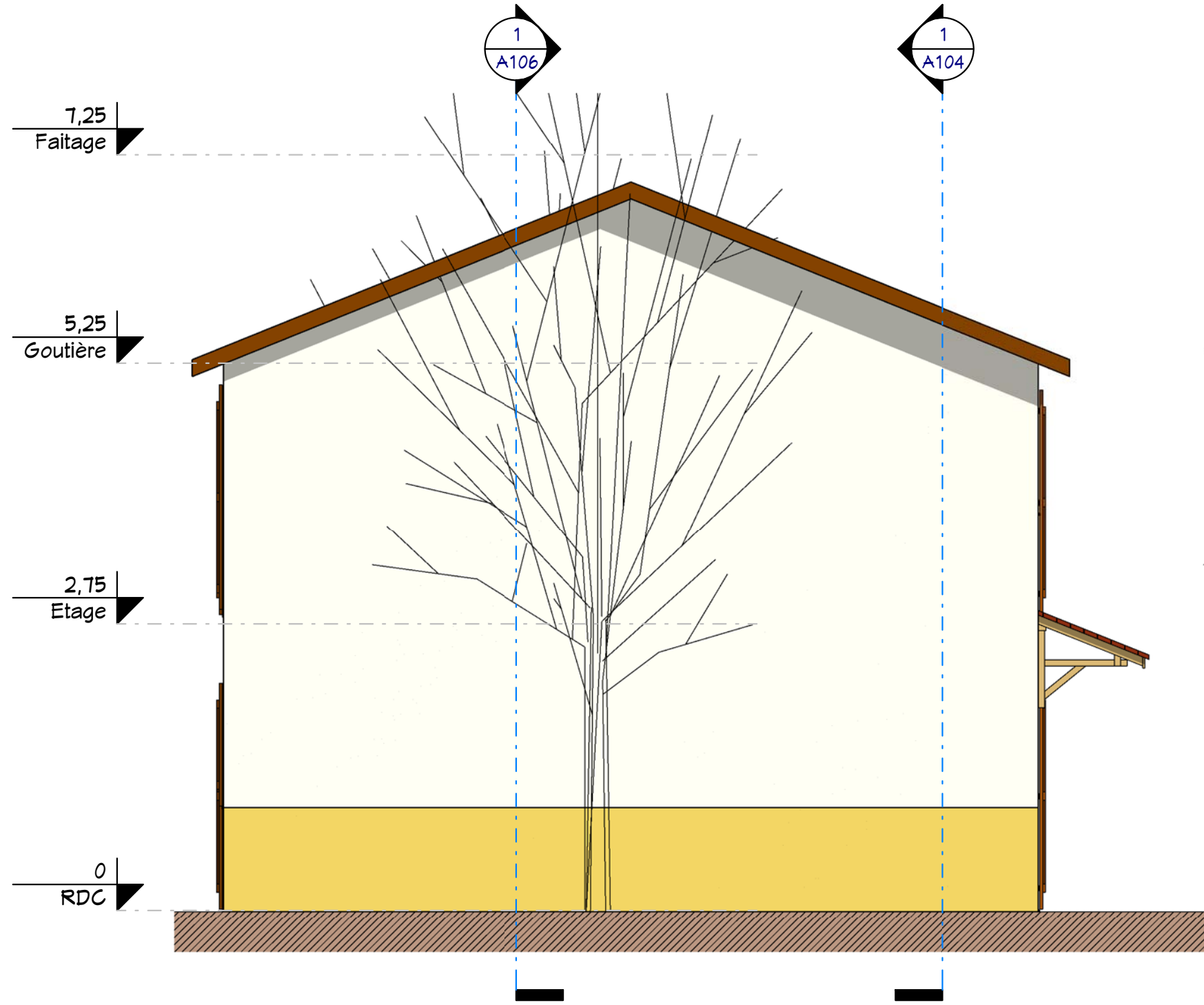

1 Élévation Est  
Ech : 1 : 50

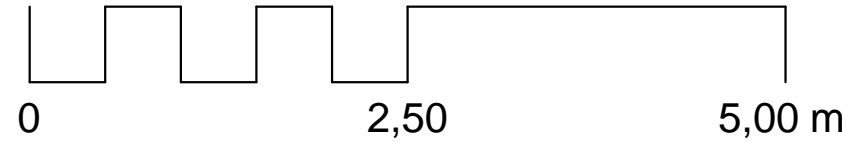

Nota Bene:  
Ce plan de concept est adaptable suivant la demande  
particulière du client.  
Contactez - Nous <http://www.realcrea.fr/contact>



Conformément aux lois n°57-298 11/3/1957 et n°85-660 du  
3/7/1985, le client s'interdit de procéder à toute copie, autre  
que celles autorisées dans le cadre d'utilisation personnelle

30/01/2011 03:54:56

### Facade 1

SHaB : 116,68 m<sup>2</sup>  
Garage : 16,38 m<sup>2</sup>

Réf : 10137\_D

|               |               |
|---------------|---------------|
| Ref# :        | Réf : 10137_D |
| Date :        |               |
| Dessiné par : | Auteur        |
| Vérifié par : | Vérificateur  |
| Echelle       |               |
| 1 : 50        |               |

A109

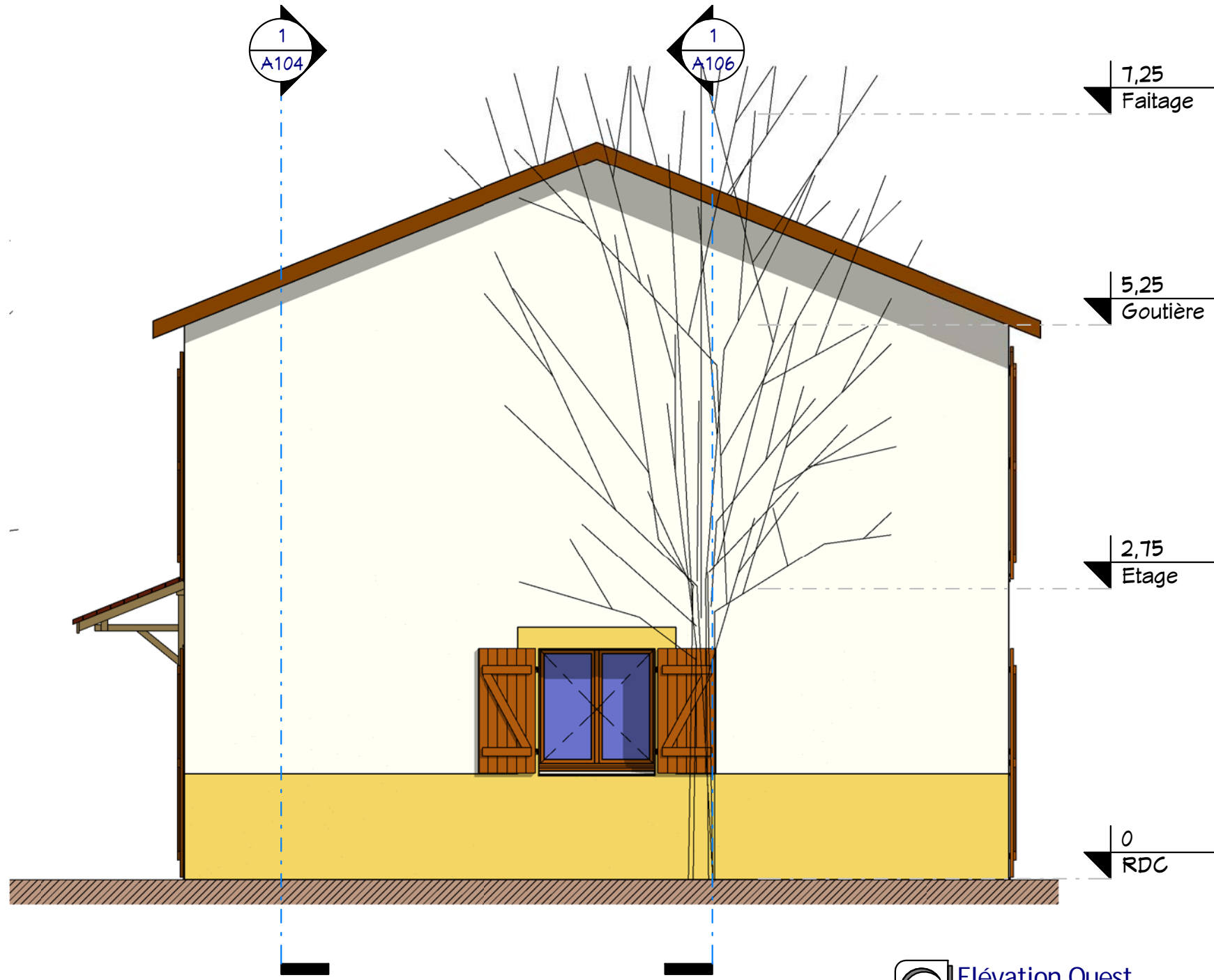

**1** Elévation Ouest  
Ech : 1 : 50



**Nota Bene:**  
Ce plan de concept est adaptable suivant la demande particulière du client.  
Contactez - Nous <http://www.realcrea.fr/contact>

Conformément aux lois n°57-298 11/3/1957 et n°85-660 du 3/7/1985, le client s'interdit de procéder à toute copie, autre que celles autorisées dans le cadre d'utilisation personnelle

**Cre@t**  
@ Consultant

30/01/2011 04:00:11

|                 |              |
|-----------------|--------------|
| <b>Facade 3</b> |              |
| Ref# :          | 10137_D      |
| Date :          |              |
| Dessiné par :   | Auteur       |
| Vérifié par :   | Vérificateur |
| Echelle         |              |
| <b>A110</b>     |              |
| 1 : 50          |              |

**SHaB : 116,68 m<sup>2</sup>**  
**Garage : 16,38 m<sup>2</sup>**  
**Réf : 10137\_D**

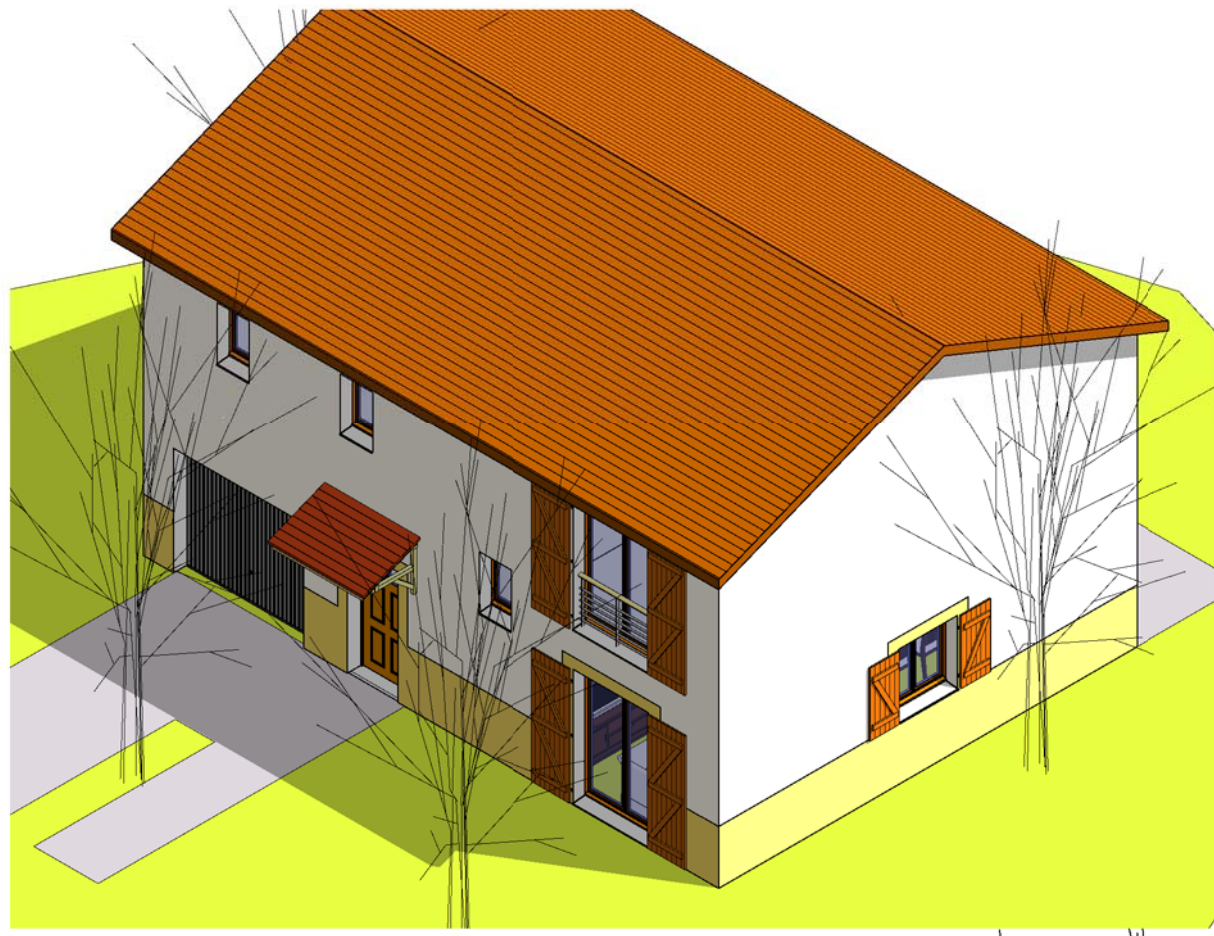

**2** Visuel 4  
Ech :



**1** Visuel 1  
Ech :

**Visuels 1 & 2**

|               |               |         |
|---------------|---------------|---------|
| Ref# :        | Réf : 10137_D | A111    |
| Date :        |               |         |
| Dessiné par : | Auteur        |         |
| Vérifié par : | Vérificateur  | Echelle |

**SHaB : 116,68 m<sup>2</sup>**  
**Garage : 16,38 m<sup>2</sup>**

**Réf : 10137\_D**

Nota Bene:  
Ce plan de concept est adaptable suivant la demande particulière du client.  
Contactez - Nous <http://www.realcrea.fr/contact>

Conformément aux lois n°57-298 11/3/1957 et n°85-660 du 3/7/1985, le client s'interdit de procéder à toute copie, autre que celles autorisées dans le cadre d'utilisation personnelle